ఇతర రాష్ట్రాలు, ప్రపంచ దేశాల ముఖ్యమైన పరిణామాలు
సామాజిక, ఆర్థిక, రాజకీయ పుస్తక సమీక్షలు
ప్రతి ఆదివారం 'వార్త' మెయిన్‌లో ఒక పూర్తి పేజీ
epaper.vaartha.com WWW.VAARTHA.COM

తెలుగు జాతీయ దినపత్రిక
వార్త
ఒంగోలు
: fb.com/vaartha Digital
Published from Ongole, Guntur, Vijayawada, Hyderabad, Visakhapatnam, Rajahmundry, Nizamabad, Warangal, Tirupathi, Kadapa, Kurnool, Anantapur, Karimnagar, Mahabubnagar, Khammam, Nellore, Nalgonda, Tadepalligudem, Srikakulam
31-10-2025 శుక్రవారం సంపుటి: 31 సంచిక: 269 పేజీలు: 12 వెల: 6.50

మహిళల వన్డే వరల్డ్ కప్ ఫైనల్‌కు టీమిండియా

రూ. 5,265 కోట్ల నష్టం

- ప్రాథమిక అంచనాయే ఇంత అధికం.. ● మొంథా తుఫాన్ వల్ల వివిధ రంగాల నష్టాన్ని వివరించిన సిఎం చంద్రబాబు ● టెక్నాలజీ సాయంతో ఆస్తి , ప్రాణ నష్టాన్ని తగ్గించాం ● శాటిలైట్ ఇమేజ్‌ల ఆధారంగా తుఫాన్‌ను అంచనా వేశాం ● మొదటి రోజునే పరిస్థితిని చక్కదిద్దాం: సిఎం చంద్రబాబు

విజయవాడ,అక్టోబరు 30,ప్రభాతవార్తప్రతినిధి: మొంథా తుపాను ప్రాథమిక నష్టం అంచనా దాదాపు రూ.5265 కోట్లు అని సిఎం చంద్రబాబు వెల్లడించారు. పూర్తి స్థాయి నష్టం అంచనాలను త్వరితగతిన సిద్ధం చేసి కేంద్రానికి పంపుతామని తెలిపారు. పటిష్ఠమైన సమాచార సాంకేతిక వ్యవస్థను 16 నెలల్లో ఏర్పాటు చేశామని తెలిపారు. నీళ్లు ఎక్కడా నిల్వ లేకుండా డ్రైన్స్‌లోకి పంపగలిగామని తెలిపారు. ఎక్కడ నీరు నిలిచినా డ్రోన్లు, సిసి టీవీల ద్వారా గుర్తించి తొలగించగలిగామని అన్నారు. ఒకప్పుడు చెట్టు కూలితే తొలగించేందుకు రోజుల తరబడి సమయం పట్టేదని కానీ ఇప్పుడు అలాంటి పరిస్థితులు లేకుండా గంటల వ్యవధిలోనే సమస్యను పరిష్కరిస్తున్నా మని తెలిపారు.రాష్ట్రంలో తుఫాను,అనంతర పరిస్థితులపై సిఎం చంద్రబాబు గురువారం మీడియా సమావేశంలో పవర్ పాయింట్ ప్రజంటేషన్ ద్వారా వివరించారు. రియల్ టైమ్ గవర్నెన్స్ సిస్టం (ఆర్టీజిఎస్) ద్వారా కాటమనేని భాస్కర్ బృందం కనబర్చిన పనితీరు అభినం దనీయమని కొనియాడారు. మొత్తం సిబ్బంది అద్భుత పనితీరు కనబరిచారని ప్రశంసించారు. తుఫాన్ నష్ట తీవ్రత తగ్గించే అంశంపై మంత్రులు క్షేత్ర స్థాయిలో, ఆర్టీజీఎస్ నుంచి మంత్రులు లోకేష్, అనిత ఎప్పటి కప్పుడు పర్యవేక్షి ంచారని వివరించారు. ఇప్పటికీ

వివిధ రంగాలకు నష్టం	(రూ. కోట్లలో)
వ్యవసాయం	829
హార్టికల్చర్	39
మత్స్యరంగం	1,270
ఆర్‌అండ్‌బీ	2,079
నీటిపారుదలశాఖ	207

35 మండలాల్లో వర్షం పడలేదని 37 కరవు మండలాలు నమోదయ్యాయని సిఎం వెల్లడించారు.
నదుల అనుసంధానం జరిగితే అన్ని సమస్యలు పరిష్కార మవుతాయన్నారు. ఈతుఫాన్‌వల్ల ఎక్కువ నష్టం బాపట్ల, ప్రకాశం, పల్నాడు జిల్లాల్లో ఉందని చెప్పారు. రాష్ట్రవ్యా ప్తంగా సిబ్బంది అందరూ నిబద్ధతతో పని చేశారని ఇది చాలా సంతోషంగా ఉందని సిఎం చంద్రబాబు హర్షం వ్యక్తం చేశారు. వర్షాలు పడుతున్నా కూలిన చెట్లను ఎప్పటికప్పుడు తొలగించి ఇబ్బందులు లేకుండా చేశారని కొనియాడారు. ప్రకృతి విపత్తులను ఎవరూ ఆపలేరు కానీ ముందస్తు చర్యల వల్ల నష్టాన్ని తగ్గించవచ్చని సిఎం అన్నారు. మొంథా తుఫాన్ బీభత్సాన్ని >>2

ప్రతి రైతును ఆదుకొంటాం

యుద్ధ ప్రాతిపదికన పంట పరిహారం చెల్లింపు
1.16 లక్షల మందిని పునరావాస కేంద్రాలకు తరలించాం
దెబ్బతిన్న రహదారులకు వెంటనే మరమ్మతులు
పంట నష్టాన్ని పరిశీలించిన డి.సిఎం పవన్

విజయవాడ, అక్టోబరు 30, ప్రభాతవార్త ప్రతినిధి: మొంథా తుఫాన్ ప్రభావంతో పంటలు నష్ట పోయిన రైతులను అన్ని విధాల ఆదుకుంటామని ఉప ముఖ్య మంత్రి పవన్ కల్యాణ్ తెలిపారు. రాష్ట్రవ్యాప్తంగా 1.38 హెక్టార్లలో పంట నష్టం వాటిల్లిందని, ఇందులో ఒక్క కృష్ణా జిల్లాలోనే 46వేల హెక్టార్లలో నష్టం కలిగిం దనీచెప్పారు. ఈజిల్లాలో దాదాపు 56 వేల మంది రైతులు నష్టపో యారని ప్రాథమిక అంచనాకు వచ్చామన్నారు. నష్టపోయిన ప్రతి ఒక్క రైతును ఆదుకుంటామని, అధైర్య పడవద్దని భరోసా ఇచ్చారు. గురువారం కృష్ణా జిల్లాలోని కోడూరులో తుఫాన్ ప్రభావిత ప్రాంతాల్లో నేలకొరిగిన వరి పంట పొలాలను డిప్యూటీ సిఎం పవన్ కల్యాణ్ పరిశీలించారు. స్థానిక రైతులతో కలిసి దెబ్బ తిన్న వరి పొలాలను పరిశీలించారు. మోకాలు లోతు నీటిలో దిగి పంట నష్టాన్ని >>2

సుప్రీం కొత్త సిజెగా జస్టిస్ సూర్యకాంత్

రాష్ట్రపతి ముర్ము ఆమోదం
నవంబరు 24న బాధ్యతల స్వీకరణ

న్యూఢిల్లీ, అక్టోబరు 30: సుప్రీంకోర్టు తదుపరి ప్రధాన న్యాయమూర్తిగా జస్టిస్ సూర్యకాంత్‌ను రాష్ట్రపతి ద్రౌపది ముర్ము నియమించారు. ప్రస్తుత చీఫ్ జస్టిస్ బిఆర్ గవాయ్ నవంబరు 23న పదవీ విరమణ చేయనున్న నేపథ్యంలోనే ఈ నియామకం జరిగింది. కొత్త సిజెఐ జస్టిస్ సూర్యకాంత్ నవంబరు 24న ప్రమాణ స్వీకారం చేయనున్నారు. ఈమేరకు కేంద్ర న్యాయ మంత్రిత్వ శాఖ నోటిఫికేషన్ విడుదల చేసింది. ఈ విషయాన్ని కేంద న్యాయ >>2

ట్రంప్‌తో జిన్‌పింగ్ సుదీర్ఘ చర్చలు

చైనాపై సుంకాలు 10శాతం తగ్గింపు
ఇరుదేశాల మధ్య పలు కీలక ఒప్పందాలు

బుసాన్(దక్షిణకొరియా), అక్టోబరు 30: దక్షిణ కొరియాలోని బుసాన్ వేదికగా చైనా అధ్యక్షుడు జిన్‌పింగ్, అమెరికా అధ్యక్షుడు డొనాల్డ్ ట్రంప్ భేటీ అయ్యారు. దాదాపు రెండు గంటలపాటు సాగిన చర్చల్లో పలు కీలక ఒప్పందాలు కుది రాయి. సమావేశం అనంతరం ట్రంప్ మీడి యాతో మాట్లాడుతూ... చైనాపై టారిఫ్ లను 10శాతం మేర తగ్గిస్తున్నట్లు ప్రకటించారు. "జిన్‌పింగ్‌తో సమావేశం అద్భుతంగా జరిగింది. ఫెంటనిల్ తయారీలో వాడే ముడి పదార్థాల రవాణాను అరికట్టేందుకు చైనా అధ్యక్షుడు కట్టు బడి ఉన్నారు. ఆ నమ్మకంతోనే చైనాపై ఉన్న 20 శాతం ఫెంటనిల్ టారిఫ్‌లను 10 శాతానికి తగ్గిస్తున్నా"అని ఆయన తెలిపారు. దీంతో చైనాపై ఉన్న సుంకాలు 57 శాతం నుంచి 47 శాతానికి తగ్గనున్నాయని ట్రంప్ వివరించారు. అదే సమయంలో అమెరికా సోయాబీన్ ఉత్పత్తుల కొనుగోళ్లను చైనా వెంటనే పునరుద్ధ రించేందుకు అంగీకారం కుదిరిందని ట్రంప్ తెలిపారు. ఇది అమెరికా రైతులకు పెద్ద ఊరట కలిగించే అంశమని ఆయన అభిప్రాయ పడ్డారు. ఇరు దేశాల మధ్య రేర్‌ఎర్త్ >>2

కల్తీ నెయ్యి కేసులో భారీ కుట్ర!

2022లోనే కిలోకు రూ. 25 కమీషన్ డిమాండ్
ప్రీమియర్ అగ్రిఫుడ్స్ ఒప్పందంతో పెద్ద మొత్తంలో ముడుపులు
సుబ్బారెడ్డి పిఎ సంచలన సమాచారం

తిరుమల, అక్టోబరు 30, ప్రభాతవార్తప్రతినిధి: తిరుమల లడ్డూల తయారీకి సంబంధించి అవసరమైన నెయ్యిసరఫరాలో 2019వ సంవత్సరం నుండి 2024వరకు భారీగా కుట్రలు జరిగాయనేది సిఐబి సిట్ అధికారులు నిగ్గుతేల్చారు.అప్పట్లో కుదుర్చుకున్న ఒప్పందం ప్రకారం ఉత్తరప్రదేశ్ ఉత్తరాఖండ్ రూర్కే బోలేబాబాడైరీ కంపెనీ నెయ్యిసరఫరా చేసేందుకు 2022లో కూడా సిద్ధమైంది. అయితే టిటిడికి నెయ్యి సరఫరాచేసే ఆ డైరీ నుండి కిలోకు 25రూపాయలు కమీషన్ ఇవ్వాలని అప్పటి టిటిడి ఛైర్మన్ వైవి సుబ్బారెడ్డి వ్యక్తిగత సహాయకుడు (పిఎ)కడూరు చిన్న అప్పన్న డిమాండ్ చేశాడు. అయితే ఆ సంస్థ యాజమాన్యం నిరాకరించడంతో టిటిడి మార్కెటింగ్ కొనుగోళ్ల జిఎం మురళీకృష్ణను అప్పన్న పిలిపించుకుని నెయ్యి సరఫరా చేస్తున్న బోలేబాబాడెయిరీ యాజమాన్యంతో సంప్రదించాడు. కానీ అనుకున్న విధంగా కమీషన్‌లకు మొగ్గుచూపలేదు. దీంతో ఆ డైరీపై అనర్హత వేటువేసేలా జిఎంపై అప్పన్న ఒత్తిడి చేశాడు. అప్పన్న ఒత్తిడితో బోలేబాబా కాంట్రాక్ట్ రద్దయ్యి నెల్లూరు జిల్లాలోని ప్రీమియర్ అగ్రిఫుడ్స్ యాజమాన్యం తెరపైకి వచ్చారు. దీంతో కిలో నెయ్యి సరఫరాకు 138 రూపాయలు ఎక్కువగా టెండర్ దక్కించుకుని అప్పన్నకు 50లక్షలు రూపాయలు ముడుపులుగా ఇచ్చిందని సిట్ అధికారులు ఆధారాలతో తేల్చారు. 50లక్షలు ఆయన నుండి ఎవరికి చేరిందనేది ఇప్పుడు టిటిడి వర్గాల నుండి రావాల్సిన సమాధానం. బుధవారం రాత్రి అప్పన్నను రిమాండ్‌కు పంపేముందు ఈ కీలక వాంగ్మూలం రాబట్టారని ఓ పోలీస్ అధికారి సమాచారం. ఇప్పుడు కీలకంగా కల్తీనెయ్యి సరఫరాలో భారీగా కుట్రలు జరిగాయని సిట్ కోర్టుకు సమర్పించిన ఆధారాల్లో పేర్కొంది. వ్యూహాత్మకంగా ఒక పథకం ప్రకారమే నెయ్యిసరఫరాలో కల్తీకూడా జరిగిందనేది సిట్ ఆధారాలు రాబట్టింది. ఇప్పుడు అప్పన్న నుండి రాబట్టిన సమాచారంతో త్వరలోనే టిటిడిలో కొందరు అధికారులు అరెస్టుకానున్నారనేది గుప్పుమంటోంది.
గత ఐదేళ్లలో టిటిడికి కల్తీనెయ్యి సరఫరా చేసిన పాపంలో పాత్రధారులను అరెస్ట్ చేసిన సిబిఐసిట్ తాజాగా సూత్రధారులైన రాజకీయనేతల అరెస్టుకు రంగం సిద్ధంచేసుకొంటోంది. ఈ కేసులో టిటిడి మాజీ ఛైర్మన్ ,రాజ్యసభసభ్యుడు వైవి సుబ్బారెడ్డిని త్వరలోనే విచారణ చేసే అవకాశం ఉంది.ఆయన పిఎను అరెస్ట్‌చేసిన సిట్ అధికారులు నెల్లూరు ఎసిబి కోర్టులో ఎ 24గా ప్రవేశపెట్టారు. గురువారం ఎసిబి న్యాయమూర్తి అతనికి రిమాండ్ విధించారు.ఆ తరువాత ఇప్పుడు ఏం జరగనుందనేది ఉత్కంఠే.గత పదినెలలుగా తీవ్రస్థాయిలో దర్యాప్తు చేపట్టిన సిట్ అధికారులు టిటిడికి నెయ్యిసరఫరాకు టెండర్లలో పాల్గొన్న విధానం, ఆపై స్వచ్ఛమైన ఆవునెయ్యిసరఫరా చేయాల్సి ఉండగా పలురకాల నూనెలు కల్తీచేసి పంపడం వంటివి వెలుగుచూశాయి. టిటిడి నిబంధనలను ఉల్లంఘించి కల్తీనెయ్యి సరఫరా చేసిందని టిటిడి మార్కెటింగ్ విభాగం కొనుగోళ్ల జిఎం మురళీకృష్ణ పోలీసులకు >>2

సంగం ఆనకట్ట షట్టర్ల పైన ఆగిపోయిన ఇసుక బోటు

సంగం బ్యారేజ్‌కు తప్పిన ముప్పు

చాకచక్యంగా మూడో పడవను ఒడ్డుకుచేర్చిన యంత్రాగం
కలెక్టర్, ఎస్‌పి కృషిని అభినందించిన మంత్రి లోకేష్

సంగం (నెల్లూరు), అక్టోబరు 30, ప్రభాతవార్త : జిల్లాకలెక్టర్ చొరవతో సంగం బ్యారేజికి పెద్ద ముప్పు తప్పింది. సంగం బ్యారేజి వద్దకు లంగరు తెగిపోయిన 30 టన్నుల బరువు వున్న ఇసుక బోటు సంగం ఆనకట్ట వద్దకు వచ్చి షట్టర్లపైన ఆగిపోయింది. అదే ఆబోటు బ్యారేజిని నీటి వేగంలో వెళ్లి ఢీకొని వుంటే బ్యారేజికి పెద్ద ప్రమాదం జరిగింది ఉండేది. స్థానికులు సంగం ఆనకట్ట షట్టర్లపై ఆగిపోయిన విషయాన్ని అధికారులకు తెలియజేయడంతో మండల స్థాయి అధికారులు వెంటనే జిల్లా కలెక్టర్ హిమాన్షు శుక్లాకి,జిల్లా ఎస్‌పి అజితా వెజండ్లకు సమాచారం ఇవ్వడంతో వారు వెంటనే స్పందించి సంగం బ్యారేజి వద్దకు చేరుకున్నారు. జిల్లా కలెక్టర్ యుద్ధప్రాతిపదిక న చర్యలుతీసుకొని ఎన్‌డిఆర్‌ఎఫ్,ఎస్‌డిఆర్‌ఎఫ్ బృందాలను కృష్ణపట్నం పోర్టు గస్తీబృందాన్ని రంగంలోకి దింపారు. 30 టన్నుల బోటును ఒడ్డుకు చేర్చడంతో అందరు ఊపిరి పీల్చుకున్నారు. జిల్లా కలెక్టర్ కృషికి ప్రతి ఒక్కరు హ్యాట్సాప్ అన్నారు.

విద్యాశాఖ మంత్రి లోకేశ్ జిల్లా కలెక్టర్‌కి అభినందనలు

సంగం బ్యారేజి వద్ద లంగరు తెగిపోయిన 30 టన్నుల బరువున్న ఇసుక బోటు గేట్లు వరకు రాకుండా జిల్లా కలెక్టర్ హిమాన్షు శుక్లా, >>2

'పోక్సో' కేసులో 20 యేళ్ల జైలు

నిందితుడు నరేంద్రరెడ్డి

చిత్తూరు, అక్టోబరు 30 ప్రభాతవార్త: మైనర్ బాలికను పెళ్లి చేసుకుంటా నని మోసం చేసి పలుమార్లు అత్యా చారంచేసిన కేసులో నిందితుడికి 20 సంవత్సరాల జైలు శిక్షతో పాటు 10వేల రూపాయల జరిమానాను విధిస్తూ గురువారం చిత్తూరు ఫోక్సో కోర్టు తీర్పువెలువరించింది. పిటిఎం మండలం మద్దయ్యగారిపల్లికి చెందిన పూలా నరేంద్ర రెడ్డి(31) పిటిఎం పోలీస్ స్టేషన్ పరిధిలోని ఓ మైనర్ బాలికతో పరిచయం పెంచుకుని తాను ప్రేమిస్తున్నానని, పెళ్లి చేసుకుంటానని ఆమెను నమ్మించాడు. 29 నవంబరు 2023 కంటే ముందే పూలా నరేంద్రరెడ్డి మైనర్ బాలికపై పలుమార్లు లైంగికంగా దాడిచేశాడు. ఆపై పూలా నరేంద్రరెడ్డి మైనర్ బాలికను పెళ్లి చేసుకోవడం కాదని తేల్చి చెప్పడంతో ఆ మైనర్ బాలిక తాను మోసపోయానని గ్రహించి తండ్రితో కలిసి పిటిఎం పోలీస్ స్టేషన్‌కు వచ్చి 29 నవంబర్ 2023న ఫిర్యాదు చేసింది. అప్పట్లో మదనపల్లి డిఎస్పీ >>2

ప్రకాశం బ్యారేజ్‌కి పోటెత్తిన వరద

పరిస్థితిని పరిశీలించిన మంత్రి నిమ్మల

విజయవాడ,అక్టోబరు 30,ప్రభాతవార్తప్రతినిధి: మొంథా తుపాన్ కారణంగా కురిసిన భారీ వర్షాలు, ఎగువ ప్రాంతం నుంచి వచ్చిన వరద నీటితో విజయవాడలోని ప్రకాశం బ్యారేజీకు వరద పోటెత్తింది. గురువారం బ్యారేజీకు 4.20 లక్షల క్యూసెక్కుల వరద నీరు వచ్చి చేరింది. ఈ నేపథ్యంలో బ్యారేజీ వద్ద మొదటి ప్రమాద హెచ్చరికను ఉన్నతాధికారులు జారీ చేశారు. అయితే గురువారం సాయంత్రానికి బ్యారేజీ వద్ద వరద నీరు మరింత వచ్చి చేరే అవకాశం ఉందని చెబుతున్నారు. ఈ సాయంత్రానికి 6 లక్షల క్యూసెక్కులకు వరద నీరు చేరే అవకాశం ఉందని అంటున్నారు.పులిచింతల ప్రాజెక్ట్ నుంచి 4 లక్షల 90 వేల క్యూసెక్కుల వరద ప్రవాహం కిందికి విడుదల చేశారు. మరో వైపు తెలంగాణలో కురుస్తున్న భారీ వర్షాలకు మున్నేరు, కీసర, వైరా, కట్టలేరు ఉపనదులు పొంగి ప్రవహిస్తున్నాయి. దాంతో 2 లక్షల క్యూసెక్కుల వరద నీరు కృష్ణనదిలోకి వచ్చి చేరింది. ఇలా రెండు వైపుల నుంచి వస్తున్న వరద నీటితో ప్రకాశం బ్యారేజీకి వరద నీరు పోటెత్తింది. ఈ వరద నీటిని కిందికి విడుదల చేసేందుకు అధికారులు సన్నాహకాలు చేస్తున్నారు. అయితే ఇప్పటికే మొంథా తుపాన్ కారణంగా.. కృష్ణనది పరివాహక ప్రాంతంలోని పలు ప్రాంతాలు వర్షపు >>2

ప్రతి నెల, ప్రతి నియోజకవర్గంలో

ఇక జాబ్ మేళాలు

శిక్షణ పూర్తయితే స్కిల్ టెస్టింగ్, ధ్రువపత్రాల జారీ
నైపుణ్యాభివృద్ధిపై సమీక్షలో సిఎం చంద్రబాబు

విజయవాడ అక్టోబరు 30,ప్రభాతవార్తప్రతినిధి: యువతకు నైపుణ్య శిక్షణ ఇస్తూనే, వారి ఉన్నత విద్యకు సహకరించేలా ప్రభుత్వం అండగా నిలుస్తుందని ముఖ్యమంత్రి నారా చంద్రబాబు నాయుడు స్పష్టం చేశారు. రాష్ట్రంలో ఉద్యోగ, ఉపాధి అవకాశాల కోసం ఎదురుచూసే వారి కోసం రూపొందించిన 'నైపుణ్యం' పోర్టల్ ఉద్యోగాల గేట్ వేగా ఉండాలని అధికారులకు సూచించారు. 2029 కల్లా 20 లక్షలు ఉద్యోగాలు అందించాలన్న ప్రభుత్వ సంకల్పాన్ని సాకారం చేసేలా అధికారులు కృషి చేయాలని ముఖ్యమంత్రి అన్నారు. ఇకపై ప్రతీ నెలా, ప్రతీ నియోజకవర్గంలో జాబ్ మేళాలు నిర్వహించాలని అధికారులను సిఎం ఆదేశించారు.
నవంబర్‌లో జరిగే భాగస్వామ్య సదస్సులోగా 'నైపుణ్యం' పోర్టల్ ప్రారంభించి, అందుబాటులోకి తీసుకురావాలని సిఎం సూచించారు. నైపుణ్యాభివృద్ధి శిక్షణ పొందిన వారికి ఇక నుంచి అధికారికంగా ధ్రువపత్రాలు జారీ చేయాలన్నారు. గురువారం సచివాలయంలో నైపుణ్యాభివృద్ధి శిక్షణపై ముఖ్యమంత్రి సమీక్ష నిర్వహించారు. మానవ వనరుల అభివృద్ధి శాఖా మంత్రి లోకేష్‌తో పాటు ఆ శాఖ ఉన్నతాధికారులు సమీక్షకు హాజరయ్యారు. నైపుణ్యం పోర్టల్, జాబ్ డ్యాష్ బోర్డ్, వివిధ కోర్సులు, ఉద్యోగావకాశాలు తదితర అంశాల గురించి సమీక్షలో చర్చించారు.

గురువారం సచివాలయంలో నైపుణ్యాభివృద్ధి శిక్షణపై సమీక్ష నిర్వహించిన సిఎం చంద్రబాబు. చిత్రంలో మంత్రి లోకేష్ తదితరులు

ఈ సమావేశంలో క్లస్టర్ బేస్డ్ అప్రోచ్ ద్వారా నైపుణ్యాలను పెంచేలా ప్రయత్నిస్తు న్నామని..స్పేస్, ఆక్వా, క్వాంటం లాంటి రంగాల్లో సంస్థలు, పరిశ్రమలకు అవసరమైన నైపుణ్య శిక్షణ అందించేలా కార్యాచరణ చేపట్టినట్టు మంత్రి లోకేష్ ముఖ్యమంత్రికి తెలిపారు. దేశ విదేశాల్లో ఉద్యోగాలు ఎక్కడ లభిస్తున్నాయో అందరికీ తెలిసేలా నైపుణ్య పోర్టల్ అభివృద్ధి చేయడమే కాకుండా... నైపుణ్య కల్పనలో దేశ, విదేశాలకు చెందిన సంస్థలను సంప్రదిం చాలని అధికారులకు ముఖ్యమంత్రి నిర్దేశించారు. విశ్వవిద్యాలయాలు, జాతీయఅంతర్జాతీయ విద్యా సంస్థలతో భాగస్వామ్యాలు ఏర్పాటు చేసుకుంటే ఎక్కువ ప్రయోజనం కలుగుతుందని తెలిపారు. ప్రభుత్వంనుంచి ఏలబ్జీ పొందకుండా నిరుద్యోగులుగా ఉన్నవారికి ప్రయోజనం చేకూర్చేలా నైపుణ్యం పోర్టల్ తీర్చిద్దాలన్నారు. అభ్యర్థులు ఏరంగంలో తమకు ఉద్యోగం, ఉపాధి కావాలని కోరుకుంటు న్నారో... ఆ అవకాశాన్ని పొందేలే వివరాలు పోర్టల్‌లో పొందుపరచాలని >>2

ముంబయిలో 20 మంది చిన్నారుల కిడ్నాప్ కలకలం

పోలీస్ కాల్పుల్లో కిడ్నాపర్ హతం

ముంబయి, అక్టోబరు 30: దేశ ఆర్థికరాజధాని ముంబయిలో గురువారం ఒక వ్యక్తి సుమారు 20 మంది పిల్లలను స్టూడియోలో నిర్బంధించిన కిడ్నాప్ ఘటన తీవ్ర కలకలం రేపింది. తన డిమాండ్ల కోసం కొందరితో మాట్లాడాలంటూ వీడియో రిలీజ్ చేశాడు. ఈ సమాచారం తెలుసుకున్న తల్లిదండ్రులు ఆందోళన చెందారు. చివరకు పోలీస్ కాల్పుల్లో ఆ వ్యక్తి మరణించాడు. >>2

కేబినెట్ సమావేశం వాయిదా 2లో

ఛాత్ పూజకు యునెస్కో గుర్తింపు తెస్తాం: ప్రధాని మోడీ 9లో

31-10pg2exHMNWJQER 2_31-10pg2exHMNWJQER.qxd 31/Oct/25 12:36 AM Page 1

గురువారం నారా రోహిత్ వివాహానికి హాజరైన సిఎం చంద్రబాబు దంపతులు

కేబినెట్ సమావేశం వాయిదా

విజయవాడ,అక్టోబరు 30,ప్రభాతవార్తప్రతినిధి: ఎపి కేబినెట్ సమావేశం వాయిదా పడింది. నవంబరు 7 జరుగవలసిన కేబినెట్ భేటీని నవంబరు 10వ తేదీన నిర్వహించాలని రాష్ట్ర ప్రభుత్వం నిర్ణయం తీసుకుంది. నవంబరు 10వ తేదీకి కేబినెట్ సమావేశం వాయిదా వేస్తూ సిఎస్ కార్యాలయం నోట్ విడుదల చేసింది. మంత్రివర్గ సమావేశం నిర్వహణకు సంబంధించిన మార్పులను గమనించాల్సిందిగా అన్ని శాఖల కార్యదర్శులకు సూచనలు చేసింది.విశాఖ వేదికగా జరిగే పెట్టుబడుల సదస్సుపై మంత్రి వర్గం చర్చించనుంది.

రోహిత్ పెళ్లికి హాజరైన సిఎం చంద్రబాబు, మంత్రి లోకేష్

హైదరాబాద్: గురువారం రాత్రి కుటుంబంతో కలిసి సోదరుడి కుమారుడైన నారా రోహిత్ వివాహ వేడుకకు సిఎం చంద్రబాబు దంపతులు,మంత్రి నారా లోకేష్ హాజరయ్యారు. హైదరాబాద్ అజీజ్ నగర్‌లోని ద వెన్యూ కన్వెన్షన్ లో జరిగిన వివాహ వేడుకలో పాల్గొని నూతన వధూవరులు నారా రోహిత్, శిరీషలను ఆశీర్వదించారు.

భారీ వర్షాలకు నేలకొరిగిన బొప్పాయి చెట్లు

5,265 కోట్ల నష్టం

>> ముందుగానే అంచనా వేయడం వల్లే నష్టనివారణ తగ్గిందని, ఓ పద్ధతి ప్రకారం సాంకేతికతను సక్రమంగా వినియోగించామని తెలిపారు. గతంలో విద్యుత్ సరఫరా ఆగితే 10 గంటల వరకు వచ్చేది కాదు కానీ ప్రస్తుతం విద్యుత్ సరఫరా ఆగిన 3 గంటల్లోనే పునరుద్ధరణ జరిగిందని సిఎం చంద్రబాబు అన్నారు. ప్రభుత్వం సాంకేతికతను ఉపయోగించి ప్రజలకు నష్టం వాటిల్లకుండా చూస్తుంటే కొందరు ఫేక్ పోస్టులు పెడుతున్నారని చంద్రబాబు ఆగ్రహం వ్యక్తం చేశారు. ప్రజలకు ఇబ్బందులు లేకుండా చేయడం కూడా వారికి ఇష్టం లేనట్టు ఉందని విమర్శించారు. శాటిలైట్ ఇమేజ్‌ల ఆధారంగా పరిస్థితిని అంచనా వేశామన్నారు.గతంలో గుండ్లకమ్మ, పులిచింతలగేట్లు కొట్టుకుపోయినా పట్టించుకోలేదని మండిపడ్డారు. కూటమి ఎంపీలు, ఎమ్మెల్యేలు ప్రజా ప్రతిని ధులు కూడా క్షేత్రస్థాయిలో పర్యటించి ప్రజలకు భరోసా ఇచ్చారని ప్రశంసిం చారు. వారందరికీ అభినందనలు తెలిపారు. టెక్నాలజీ సాయంతో తుఫాన్ ప్రభావంతో కలిగే నష్టాన్ని తగ్గించ గలిగామన్నారు అన్ని ప్రభుత్వ శాఖలు సమన్వయంతో పనిచేశాయన్నారు. మొదటి రోజునే పరిస్థితులను చాలా వరకూ చక్కదిద్దాంఅన్నారు. ఎప్పటికప్పుడు తుఫాన్‌పై సమీక్షలు నిర్వహించా మన్నారు. అంతర్వేది దగ్గర తీరందాటి రాష్ట్రంలో భారీ వర్షాలు కురిశాయిఅన్నారు. శాటి లైట్ ఇమేజ్‌ల ఆధారంగా తుఫాన్ పరిస్థితిని అంచనా వేశామన్నారు. ప్రిపరేషన్, ముందస్తు ప్రణాళికలవల్ల ప్రకృతి వైపరీత్య నష్టాన్ని బాగా తగ్గించామని, వర్షాలు, గాలుల తీవ్రతను అంచనా వేస్తూ ఎప్పటికప్పుడు హెచ్చరికలు జారీ చేసి చర్యలు తీసుకున్నామన్నారు. గతంలో తుఫాన్ ప్రభావం తగ్గిన వారం రోజుల వరకూ కోలుకునే పరిస్థితి ఉండేది కాదు. తుఫాన్లు, వర్షాలను ఆపలేం కానీ అప్రమత్తత, ముందస్తు చర్యలతో ప్రాణ, ఆస్తి నష్టాన్ని తగ్గించే అవకాశం ఉందన్నారు. తుఫాను ప్రభావం ఉన్న అన్ని ప్రాంతాల్లో టెక్నాలజీ వినియోగించి నష్టాలను తగ్గించగలిగామన్నారు. భారీ వర్షాలు కురిసిన నేపథ్యంలో ఎక్కడెక్కడ ప్రవాహాలు పెద్ద ఎత్తున వస్తాయి అనేది అంచనా వేసి ముందస్తుగా హెచ్చరికలు ఇచ్చామన్నారు. తుఫాన్ కారణంగా దాదాపు రూ.5,265 కోట్ల మేర నష్టం జరిగి ఉంటుందని ప్రాథమికంగా అంచనా వేశామన్నారు. వ్యవసాయం, ఉద్యాన, ఆక్వా, రహదారులు రూ.2079 కోట్లు, విద్యుత్, జలవనరుల విభాగం లో రూ.207 కోట్లు నష్టం జరిగిందన్నారు. గతంలో గుండ్లకమ్మ, పులిచింతల గేట్లు కొట్టుకు పోయినా పట్టించుకోలేదన్నారు. తుఫాన్ నష్టాలను పూర్తి స్థాయిలో అంచనా వేసి కేంద్రానికి పంపిస్తామన్నారు. రియల్ టైమ్ లోనే డేటా లేక్ ద్వారా సమాచారం విశ్లేషించి త్వరగా నిర్ణయాలు తీసుకోగలిగా మన్నారు. తుపాను నష్టం తీవ్రత తగ్గించే అంశంపై మంత్రులు క్షేత్ర స్థాయిలో, ఆర్టీజీఎస్ నుంచి మంత్రి లోకేష్, అనిత ఎప్పటికప్పుడు పర్యవేక్షించారు. కూటమి ఎంపీలు, ఎమ్మెల్యేలు ప్రజా ప్రతినిధులుకూడా క్షేత్రస్థాయిలో పర్య టించి ప్రజలకు భరోసా ఇచ్చారు. వారందరికీ అభినందనలు తెలియచేస్తున్నాను అన్నారు. టెక్నాలజీ వినియోగించి పంట నష్టాలు, ముంపు ప్రాంతాలు తదితర అంశాలను కూడా గుర్తిస్తాం. కాకినాడలో ఈ తుఫాన్ క్రాస్ చేస్తుందని అనుకున్నామని.. కానీ చివరకు నరసాపురం వద్ద తీరం దాటిందని సిఎం చంద్రబాబు వివరించారు. వారంరోజుల్లోనే పరిస్థితులను చక్కదిద్దామ న్నారు. అన్ని శాఖల సమన్వయంతో పని చేశామని, అయితే అనుకున్న చోట కాకుండా వేరే ప్రాంతాల్లో వర్షాలు కురిశాయని వివరించారు.

కల్తీ నెయ్యి కేసులో భారీ కుట్ర!

>> ఫిర్యాదు చేయడం విదితమే. 10లక్షల కిలోల నెయ్యి సరఫరాకు ఎఆర్ డైరీకి గత ఏడాది మే 15న ఆర్డర్ ఇచ్చామని, జూన్ 12,20, 25తేదీలతోబాటు జులై 6వతేదీ 4ట్యాంకర్ల కల్తీ నెయ్యి సరఫరా జరిగిందనేది గతంలోనే సిట్‌కు అందిన సమాచారం. ఈ పాపంలో ఇదివరకు ఎఆర్ డైరీ ఎండి రాజశేఖరన్‌తోబాటు సరఫరా దారులు ఉత్తరప్రదేశ్‌కు, ఉత్తరాఖండ్ రూర్కే బోలేబాబాడైరీకి చెందిన అప్పటి డైరెక్టర్లు విపిన్‌జైన్, షోమిల్‌జైన్, వైష్ణవీడైరీ (పెనుబాక) సిఇఒ అపూర్వ వినయ్ కాంత్ చావ్దాలతోబాటు 15మందివరకు ఉద్యోగులను అరెస్టుచేసిన విషయం విదితమే. ఈ కేసుపై పూర్తిస్థాయిలో నివేదికలు సిబిఐ చీఫ్ సుప్రీంకోర్టుకు సమర్పించారు. సుప్రీంకోర్టు ధర్మాసనం ఆదేశాలతో తిరిగి దర్యాప్తు ప్రారంభించింది. కల్తీనెయ్యికి సహకరించిన సూత్రధారులను తేల్చాలని ఆదేశించడంతో మళ్లీ రెండురోజులుగా సిబిఐ అధికారులు తిరుపతికి చేరుకుని విచారణ వేగంచేశారు. సిట్ అదుపులో మరో ఐదుమంది టిటిడి ఉద్యోగులు ఉండటం,వారిని విచారణ చేస్తున్నారు.

ఇక 'మాజీ'ల విచారణ,అరెస్ట్!

టిటిడి లడ్డూలకు కల్తీనెయ్యి పెద్దమొత్తంలో సరఫరాచేసిన పాపంలో సిబిఐ సిట్ అధికారులు అన్ని కోణాల్లో పూర్తిస్థాయిలో లోతుగా దర్యాప్తుచేపట్టి నివేదికలు సిద్ధం చేశారు. ఇప్పుడు ఆ సమాచారం మేరకు ఢిల్లీ, విశాఖపట్నం,విజయవాడ సిబిఐ అధికారులు డిఎస్పీ స్థాయి అధికారులు ,తిరుపతిలో జిల్లా అదనపు ఎస్పీ వెంకట్రావుతో కలిసి అలిపిరి భూదేవి కాంప్లెక్స్‌లోని కార్యాలయంలో రెండవసారి విచారణ చేస్తున్నారు. నెయ్యి కల్తీచేసి పంపిన కాంట్రాక్టర్లు, ఇక్కడ పరీక్షించి వెనక్కుపంపాల్సిన టిటిడి అధికారులు, ల్యాబ్, మార్కెటింగ్, విజిలెన్స్ ఉద్యోగులు పాత్రపై ఉన్న నివేదికలతో పోల్చుకుంటున్నారు. ఇప్పుడు అన్నికోణాల్లోనూ సిద్ధమైన సిట్ తాజా అప్పన్న అరెస్ట్‌తో ఇక కీలకమైన గత టిటిడి ధర్మకర్తలమండలి మాజీ ఛైర్మన్లతోబాటు కొందరు మాజీ సభ్యులను,టిటిడిలో గతంలో పనిచేసిన ఓ అధికారిని, కొనుగోళ్ల కమిటీలో ఉన్న అధికారులను అరెస్ట్‌చేసేందుకు రంగం సిద్ధమవుతోందనేది సమాచారం. నోటీసులు ఇచ్చి ఈ వారంలో విచారణకు పిలవనున్నారని తెలుస్తోంది. మరీ రానున్న రోజుల్లో మాజీలు అరెస్ట్, కొందరు టిటిడి అధికారుల అరెస్ట్ తప్పదనేది స్పష్టమవుతోంది.

ప్రతి రైతును ఆదుకొంటాం

>> తెలుసుకున్నారు.ఇతర పంటలను, ధ్వంసమై రోడ్లు,పాక్షికంగా దెబ్బతిన్న ఇళ్లు పరిశీలించారు. ఈ సందర్భంగా తుఫాన్ కారణంగా నష్టపోయిన రైతులను ఆయన పరామర్శించారు.పంట నష్టంపై వివరాలను అడిగి తెలుసుకున్నారు. తుఫాన్‌తో నష్టపోయిన ప్రతి ఒక్క రైతును ఆదుకుంటామని పవన్ కల్యాణ్ భరోసా కల్పించారు. ఈ సందర్భంగా రైతులు పవన్‌కు తమ గోడు విన్పించారు. తడిసిన ధాన్యం,రంగు మారిన ధాన్యం,కొనుగోలు చేయాలని కోరారు.ఇటువంటి ప్రకృతి విపత్తుల సమయంలో కౌలు రైతులకు అన్యాయం జరుగుతుందన్నారు. ప్రభుత్వం నుంచి కౌలు రైతులకు సాయం అందేలా చూడాలని వేడుకున్నారు. రెండు మూడు రోజుల్లో పంట నష్టం అంచనాలు పూర్తి చేసి ప్రభుత్వానికి నివేదిక ఇస్తామని పవన్‌కి కలెక్టర్ బాలాజీ వివరించారు. రైతులను అన్ని విధాలా ఆదుకుంటాం...ఎవరూ ఆందోళన చెందకూడదని డిప్యూటీ సిఎం పవన్ కళ్యాణ్ వెల్లడించారు. అయితే, ముందస్తుగా తీసుకున్న చర్యలతో నష్ట నివారణ కొంత వరకు తగ్గించామని డిప్యూటీ సిఎం పవన్ తెలిపారు. ప్రతి జిల్లా కలెక్టర్,ప్రభుత్వ యంత్రాంగం బాగా పని చేశారు. తుఫాన్ ప్రభావిత ప్రాంతాలు ప్రజలకు బియ్యం ఉచితంగా ఇస్తున్నాం. పునరావాస కేంద్రాల్లో అన్ని సదుపాయాలు కల్పించాం. ఇళ్ళకు వెళ్ళే సమయంలో కూడా ఒక్కో కుటుంబానికి మూడు వేల రూపాయలు ఇస్తున్నామని పవన్ కళ్యాణ్ అన్నారు.. మండలి బుద్ధప్రసాద్ చెప్పిన సమస్యలు పరిష్కరిస్తాం. ఆక్వా రైతులు ఇబ్బందులు నా దృష్టికి వచ్చాయి. సిఎంతో మాట్లాడి పరిష్కారం కోసం కృషి చేస్తామన్నారు. గ్రామాల్లో రోడ్లు పాడైతే యుద్ధ ప్రాతిపదికన పనులు చేస్తాం. రెండు రోజుల్లో మొత్తం చెత్తను క్లీన్ చేలా వేలాది మంది సిబ్బంది పని చేస్తున్నారని పవన్‌కల్యాణ్ తెలిపారు. అవనిగడ్డ నియోజకవర్గంలో పర్యటించిన పవన్ కళ్యాణ్ మొంథా తుపాను వల్ల దెబ్బతిన్న పంటలను పరిశీలించారు. రైతులతో మాట్లాడి వారి ఆవేదన తెలుసుకున్నారు. అనంతరం కృష్ణా జిల్లా అధికారులు అవనిగడ్డలో తుపాను నష్టంపై ఏర్పాటు చేసిన ఫోటో ప్రదర్శన పరిశీలించారు.

ఈసందర్భంగా పవన్ మాట్లాడుతూ 'ప్రభుత్వం ముందస్తు సన్నద్ధత మూలంగా మొంథా తుపానును సమర్థవంతంగా ఎదుర్కోగలిగాం. పక్కా ప్రణాళికతో నష్టం తీవ్రతను తగ్గించాం. సిఎం చంద్రబాబు ముందు ముందుచూపు కారణంగానే తగినన్ని జాగ్రత్తలు తీసుకున్నాం. వీడియో కాన్ఫరెన్సులు, ఆర్టీజీఎస్ ద్వారా 24 గంటలు పరిస్థితులను పర్యవేక్షి స్తూ.. అటు యంత్రాంగాన్ని, ఇటు గ్రామ స్థాయి వరకు ప్రజలను అప్రమత్తం చేశాం. ముందస్తు జాగ్రత్త చర్యల్లో భాగంగా లక్ష 16 వేల మందిని పునరావాస కేంద్రాలకు తరలించి వారికి ఎలాంటి ఇబ్బందులు కలగకుండా ఏర్పాట్లు చేశాం. ఈ విపత్తులో కౌలు రైతులు కూడా నష్టపోయిన విషయం కూడా సిఎం దృష్టికి తీసుకువెళతాను అన్నారు. తుఫాన్ అనంతర ఉపశమన చర్యలను యుద్ధప్రాతిపదికన ప్రారంభించాం. పంచాయతీరాజ్ శాఖ పరిధిలో సుమారు 274 కిలోమీటర్లమేర రహదారులు దెబ్బతిన్నట్టు ప్రాథమికంగా నిర్ధారించారు. దెబ్బతిన్న అన్ని రోడ్లను శాశ్వత ప్రాతిపదికన పునరుద్ధరించాలని అధికారులను ఆదేశించాం. పల్లపు ప్రాంతాల్లో నిల్వ ఉన్న నీటిని తొలగించడంతోపాటు అంటు వ్యాధులు ప్రబలకుండా గ్రామాల్లో సూపర్ శానిటేషన్.. సూపర్ క్లోరినేషన్ ప్రక్రియకు శ్రీకారం చుట్టాం. 1,583 గ్రామాలు తీవ్రంగా ప్రభావితం కాగా, మొత్తం 21,055 మంది సిబ్బందిని పారిశుధ్య నిర్వహణకు వినియోగిస్తున్నాం. తాగునీటి సరఫరా వ్యవస్థకు ఇబ్బంది ఏర్పడిన చోట్ల ప్రయత్యామ్నాయ చర్యలు తీసుకుంటున్నాం.

మొంథా ప్రభావిత ప్రాంతాల్లో పునరావాస శిబిరాల్లో ఉన్న వారికి 25 కేజీల బియ్యాన్ని, ఉపాధి కోల్పోయిన మత్స్యకారులు, చేనేత కార్మికులకు 50 కేజీల బియ్యం ఇవ్వాలని నిర్ణయించాం. కేజీ కందిపప్పు, లీటర్ పామాయిల్ ప్యాకెట్, కేజీ ఉల్లిపాయలు, 1 కిలో బంగాళాదుంపలు, కెజి పంచదార కూడా కూటమి ప్రభుత్వం ఉచితంగా ఇస్తుంది. శిబిరాల్లో ఉన్న వారికి ఇళ్లకు వెళ్లే ముందే ఒక్కొక్కరికీ రూ. వెయ్యి చొప్పున ఇస్తున్నాం. తుపాను వల్ల సంభవించిన నష్టంపై ప్రాథమిక నివేదిక రాగానే కేంద్ర సహకారం కోరుతామన్నారు.

జస్టిస్ సూర్యకాంత్

>> శాఖ మంత్రి అర్జున్ రామ్ మేఘ్‌వాల్ గురువారం ఎక్స్‌లో పోస్టుచేశారు. జస్టిస్ సూర్య కాంత్ సుప్రీంకోర్టు ప్రధాన న్యాయమూర్తిగా నవంబరు 24న బాధ్యతల స్వీకరించనుండగా, 2027 ఫిబ్రవరి 9వరకు సిజెఐగా కొనసాగను న్నారు. నూతన సిజెగా నియమితులైన జస్టిస్ సూర్యకాంత్‌కు ప్రధానమంత్రి నరేంద్రమోడీ, న్యాయ శాఖ మంత్రి అర్జున్‌రామ్ మేఘ్‌వాల్ శుభాకాంక్షలు తెలియజేశారు.

20 యేళ్ల జైలు

>> ఆధ్వర్యంలో ఈకేసు దర్యాప్తుచేసి చిత్తూరు ఫోక్సో కోర్టులో చార్జీషీటుదాఖలుచేశారు. చిత్తూరు ఫోక్సో కోర్టు స్పెషల్ జడ్జి ఎం.శంకర్‌రావు ఈ కేసు విచారణ పూర్తి చేసి గురువారం తీర్పు వెల్లడించారు. ఈకేసుకు సంబంధించి నిందితుడు పూలా నరేంద్రరెడ్డిపై నేరారోపణ నిజం కావడంతో నిందితుడికి 20 సంవత్సరాల కఠిన కారాగార శిక్ష, 10 వేల రూపాయల జరిమానా విధించడంతో పాటు బాధితురాలికి ఒక లక్ష రూపాయల నష్టపరిహారం ప్రభుత్వం తరపున చెల్లించాలని అన్నమయ్య జిల్లా కలెక్టర్‌ను కోర్టు ఆదేశించింది.

ప్రకాశం బ్యారేజ్‌కి పోటెత్తిన వరద

>> నీటిలో చిక్కుకుపోయాయి. ఆ జాబితాలో గ్రామాలు, పంట పొలాలు సైతం ఉన్నాయి. ఈ నేపథ్యంలో బ్యారేజీ నుంచి దిగువకు నీటికి విడుదల చేసేందుకు ఉన్నతాధికారులతో నీటి పారుదల శాఖ ఉన్నతాధికారులు చర్చలు జరుపుతున్నారు. ఇక బ్యారేజీ దిగువనున్న లంక గ్రామాల ప్రజలను అధికారులు ఇప్పటికే అప్రమత్తం చేశారు. కృష్ణా నదితోపాటు దాని ఉప నదులకు భారీ వరద నీరు వచ్చి చేరడంతో.. అధికారులంతా అప్రమత్తంగా ఉండాలని భారీ నీటి పారుదల శాఖమంత్రి నిమ్మల రామానాయుడు ఆదేశించారు. ప్రకాశం బ్యారేజీవద్ద నదిలోని వరదనీటి ప్రవాహాన్ని ఉన్నతాధికారులతో కలిసి మంత్రి పరిశీలించారు. ఈ సందర్భంగా ఆయన మాట్లాడుతూ.. దిగువ ప్రాంత ప్రజలను అప్రమత్తం చేసినట్లు చెప్పారు.కృష్ణా డెల్టా పరిధిలో అధికారులంతా క్షేత్రస్థాయిలో పర్యవేక్షిస్తూ.. ముందు జాగ్రత్త చర్యలు చేపట్టాలని స్పష్టం చేశారు.

ప్రతి నియోజకవర్గంలో ఇక జాబ్ మేళాలు

>> సీఎం సూచించారు.'పోర్టల్‌లో ఐటీఐలు, పాలిటెక్నిక్‌లు, ఇంజినీరింగ్ కళాశాలలు, యూనివర్సిటీలు, వివిధ విద్యా సంస్థలతో పరిశ్రమలు, సంస్థలను అనుసంధానించాలన్నారు. ఎపి ఎన్ఆర్టీ ద్వారా ఉద్యోగ సమాచారం పొందేలా చూడాలి. నైపుణ్యం పోర్టల్ ద్వారా ఎపిలో యువత అందరికీ ఏ రంగంలో నైపుణ్యం కావాలో దానికి సంబంధించిన శిక్షణ... అలాగా ప్రస్తుతమున్న సామర్థ్యాన్ని మెరుగుపరుచుకునేలా పున:శిక్షణ, ఉత్తమ శిక్షణ అందించాలి' అని ముఖ్యమంత్రి అధికారులకు నిర్దేశించారు.

వారం - వర్జ్యం

31-10-2025, శుక్రవారం
శ్రీ విశ్వావసు నామ సంవత్సరం,
కార్తీకమాసం, దక్షిణాయణం
శరద్ ఋతువు, శుక్లపక్షం
నవమి ఉ.10.00
ధనిష్ఠ సా.6.45
వర్జ్యం : రా.1.47-3.21
దు.ఉ.8.24-9.10, 2) మ.12.15-1.01
శుభసమయం:ఉ.10.30-11.15
రాహుకాలం - ఉ.10.30-12.00

వార్తాఫలం

మేషం: అమ్మకాలు, కొనుగోలు, చిట్‌ఫండ్ వ్యవహారాలకు దూరంగా ఉండండి.

వృషభం: ఎదుటివారి మాట సావధానంగా ఆలకించండి. ఆర్థికాంశాలు అనుకూలం.

మిథునం: శాంతము వహించడం వలన అనేక లాభాలు కలుగుతాయి.

కర్కాటకం : మిత్రుల నుండి ముఖ్యమైన సమాచారం అందుకుంటారు.

సింహం: నూతన పెట్టుబడులకు కుటుంబ సభ్యుల ప్రోత్సాహం లభిస్తుంది..

కన్య : ఆస్తి వివాదాలు పరిష్కార దశకు చేరుకుంటాయి. స్థలాలు కొనుగోలు.

తుల : ఇంటి యందు శుభకార్యాల ప్రస్తావన వుంటుంది. ఉద్యోగులకు బదిలీలు.

వృశ్చికం: సంఘంలో పలుకుబడి కలిగిన వ్యక్తులతో పరిచయాలు ఏర్పడతాయి

ధనుస్సు: పనులు అప్రయత్నంగా పూర్తి చేస్తారు. శుభవార్తలు.

మకరం: అందరిలో ప్రత్యేకమైన గుర్తింపు లభిస్తుంది. క్రయ విక్రయాలలో ప్రోత్సాహం.

కుంభం: తండ్రి ద్వారా ఆస్తి లాభం పొందుతారు. బంధువులకలయిక.

మీనం : ఆర్థిక స్థితిగతులు మెరుగైన దిశలో వుంటాయి. వాహన సౌఖ్యం.

- శ్రీమతి ములుగు శివజ్యోతి, కోఠి, హైదరాబాద్

ట్రంప్‌తో జిన్‌పింగ్ సుదీర్ఘ చర్చలు

>> (అరుదైన ఖనిజాలు) ఎగుమతులపై కూడా కీలక ఒప్పందం కుదిరింది. ఇకపై చైనా నుంచి అమెరికాకు ఈ అరుదైన ఖనిజాల సరఫరాలో ఎలాంటి ఆటంకం ఉండబోదని ట్రంప్ వెల్లడించారు. ఒక సంవత్సరం పాటు ఈ ఎగుమతులు నిరంతరంగా సాగేందుకు ఇరు దేశాలు అంగీకరించాయి. ఈ భేటీ సందర్భంగా ట్రంప్, చైనా అధ్యక్షుడిపై ప్రశంసలు కురిపించారు. 'జిన్‌పింగ్ గొప్ప నాయకుడు. ఆయనకు 10కి 12 మార్కులు ఇసా' అని ట్రంప్ అన్నారు. ఉక్రెయిన్-రష్యా యుద్ధంపై అమెరికాతో కలిసి పనిచేయడానికి చైనా అంగీకరించిందని తెలిపారు. అదేవిధంగా వచ్చే ఏడాది ఏప్రిల్‌లో తాను చైనాలో సందర్శించనున్నట్లు వెల్లడించారు. అనంతరం జిన్‌పింగ్ కూడా అమెరికా పర్యటనకు రావచ్చని ఆయన చెప్పారు. ఈ భేటీతో ఇరు దేశాల మధ్య నెలలుగా కొనసాగుతున్న వాణిజ్య ఉద్రిక్తతలు కొంత సడలే అవకాశం కనిపిస్తోంది. ఇక ఫెంటనిల్ టారిఫ్‌ల తగ్గింపు, రేర్ ఎర్త్ ఎగుమతి ఒప్పందం, సోయాబీన్ కొనుగోళ్ల పునరుద్ధరణతో వాణిజ్య సంబంధాలు కొత్త దశలోకి వెళ్లే అవకాశం ఉందని విశ్లేషకులు అంచనా వేస్తున్నారు.

సిఎం దార్శనికతతో తప్పిన ముప్పు

విజయవాడ,అక్టోబరు 30,ప్రభాతవార్తప్రతినిధి: ముఖ్యమంత్రి చంద్రబాబు నాయుడు దార్శనికత మరోసారి నిజమైందని సిఎంవో వర్గాలు వెల్లడించాయి.ఆయన ఎంతో సమయస్ఫూర్తితో అమలులోకి తీసుకుని వచ్చిన టెక్నాలజీ సహాయంతో పెను ప్రమాదాలు తప్పాయి. విపత్తుల నిర్వహణలో డ్రోన్ల వినియోగం కీలకంగా మారింది. అధికార యంత్రాంగం బాధ్యతగా పనిచేస్తుంది. కృష్ణా నదిలో ఎగువ నుంచి కొట్టుకుని వస్తున్న బోటును గుర్తించి విపత్తుల నిర్వహణ సంస్థలోని కంట్రోల్ రూమ్‌కు సమాచారం అందించారు. హుటాహుటిన స్పందించిన విపత్తుల నిర్వహణ సంస్థ ఎగ్జిక్యూటివ్ డైరెక్టర్ దీపక్ స్వయంగా ఎస్‌డిఆర్‌ఎఫ్ డ్రోన్ల బృందంతో సమన్వయం చేసుకుని పర్యవేక్షి ంచారు.

డ్రోన్లతో తుమ్మలపాలెం వద్ద బోటుని గుర్తించి ఎస్‌డిఆర్‌ఎఫ్, గజ ఈతగాళ్ల సహాయంతో బోటును ఒడ్డుకు చేర్చి ప్రమాదం తప్పించారు. కృష్ణా నది వరద ఉధృతిలో ప్రకాశం బ్యారేజి గేట్ల దగ్గరకు వచ్చి ఉంటే పెనుముప్పు సంభవించేది.గత సంవత్సరం బుడమేరు వరదల్లో ప్రకాశం బ్యారేజి గేటులో చిక్కుకున్న బోటు తీయడానికి ఎనిమిది రోజులపాటు, అధికార యంత్రాంగం పడిన శ్రమ గుర్తు చేసుకున్నారు.

రాష్ట్ర అధికారిక కార్యక్రమంగా భక్త కనకదాస జయంతి: మంత్రి సవిత

విజయవాడ,అక్టోబరు 30,ప్రభాతవార్తప్రతినిధి: భక్త కనకదాస జయంతిని రాష్ట్ర అధికారిక కార్యక్రమంగా నిర్వహిస్తామని, ఇందుకు సంబంధించిన ఉత్తర్వులు రెండు రోజుల్లో జారీ అవుతాయని మంత్రి సవిత తెలిపారు. వచ్చే నెల 8న ఈ కార్యక్రమాన్ని రాష్ట్రస్థాయిలో అనంతపురం జిల్లా కళ్యాణదుర్గంలో నిర్వహించనున్నామని, మంత్రి నారా లోకేష్ హాజరవుతారని చెప్పారు. సామాజిక వేత్తగా, స్వరకర్తగా భక్త కనకదాస తన కీర్తనలు, రచనలతో సమాజంలోని అసమానతలపైన, కుల వ్యవస్థపైనా ప్రజల్లో చైతన్యం తీసుకువచ్చారని పేర్కొన్నారు. అసంపూర్తిగా నిలిచిపోయిన బిసి వసతి గృహాల నిర్మాణాలను పూర్తి చేసేందుకు ప్రభుత్వం రూ.60 కోట్లు మంజూరు చేసినట్లు బిసి సంక్షేమ శాఖ మంత్రి ఎస్.సవిత తెలిపారు. గత ప్రభుత్వం బిసి వసతి గృహాలను గాలికి వదిలేసిందన్నారు. విద్యార్థులకు డైట్, కాస్మోటిక్ ఛార్జీలు చెల్లించక పోగా, కనీసం వసతి గృహాలకు మరమ్మతులు కూడా నిర్వహించలేదని గురువారం ఒక ప్రకటనలో పేర్కొన్నారు. కూటమి ప్రభుత్వం వసతి గృహ విద్యార్థులకు సన్నబియ్యంతో భోజనం అందిస్తుందన్నారు. డైట్, కాస్మోటిక్ ఛార్జీలు చెల్లిస్తున్నట్లు చెప్పారు.

మహిళల వన్డే వరల్డ్ కప్ ఫైనల్‌కు టీమిండియా

నవీముంబయి, అక్టోబరు 30: మహిళల ప్రంచకప్‌లో భారత్ మహిళా జట్టు ఎనిమిదిసార్లు ఛాంపియన్ ఆస్ట్రేలియాకు చెక్ పెడుతూ రికార్డు లక్ష్యాన్ని మరో ఓవర్ ఉండగానే గెలుపుసాధించింది. భారీ ఛేదనలో జెమీమా రోడ్రిగ్స్(127 నాటౌట్) చిరస్మరణీయ శతకంతో చెలరేగగా కెప్టెన్ హర్మన్‌ప్రీత్ కౌర్(89)తో సెంచరీ భాగస్వామ్యంతో విజయానికి బాటలు వేశారు. ఆఖర్లో రీచా ఘోష్(26), అమన్‌జోత్ కౌర్(11 నాటౌట్) ఒత్తిడిలోనూ గొప్పగా ఆడటంతో వరల్డ్ కప్ నాకౌట్ చరిత్రలో టీమిండియా అత్యధిక లక్ష్యాన్ని చేదించింది. 5 వికెట్ల తేడాతో కంగారూలను ఓడించిన హర్మన్‌ప్రీత్ సేన ఆదివారం దక్షిణాఫ్రికాతో టైటిల్ పోరులో తలపడనుంది. సొంతగడ్డపై జరుగుతున్న వన్డే ప్రపంచ కప్‌లో ఫేవరెట్ భారత జట్టు గొప్ప పోరాటపటిమతో ఫైనల్ చేరింది. లీగ్ దశలో న్యూజిలాండ్‌పై భారీ విజయంతో సెమీస్ చేరిన టీమిండియా అదిరే ఆటతో ఆస్ట్రేలియాను మట్టికరిపించింది. బౌలర్లు అదేపనిగా పరుగులు సమర్పించుకోవడంతో కంగారూ టీమ్ 339 పరుగుల కష్ట సాధ్యమైన లక్ష్యాన్ని నిర్దేశించింది. ఇన్నింగ్స్ రెండో ఓవర్లోనే షఫాలీ వర్మ(10) ఎల్బీగా ఔటయ్యింది. ఫామ్‌లో ఉన్న స్మృతి మంధాన(24) దురదృష్టవశాత్తూ వికెట్ కీపర్ చేతికి క్యాచ్ ఇచ్చి వెనుదిరిగింది. జెమీమా రోడ్రిగ్స్(127 నాటౌట్), హర్మన్‌ప్రీత్ కౌర్(89)లు క్రీజులో పాతుకుపోయి ప్రత్యర్థి బౌలర్లకు పరీక్ష పెట్టారు. రికార్డు లక్ష్యాన్ని కరిగించి రికార్డు నెలకొల్పింది టీమిండియా. ఏమాత్రం ఒత్తిడికి లోనవ్వకుండా కంగారూలను కంగారెత్తించిన హర్మన్‌ప్రీత్ కౌర్ సేన 2017 సెమీఫైనల్ ఫలితాన్ని పునరావృతం చేసింది.

ప్రభుత్వ జీవోల గోప్యతపై హైకోర్టులో పిల్

విజయవాడ,అక్టోబరు 30,ప్రభాత వార్త ప్రతినిధి: రాష్ట్ర ప్రభుత్వం పలు జీవోలను బహిరంగపర్చకుండా గోప్యంగా ఉంచుతోందంటూ హైకోర్టులో పిల్ దాఖలైంది. పిల్‌ను విచారించిన ధర్మాసనం రాష్ట్ర ప్రభుత్వానికి నోటీసులు జారీ చేసింది. కౌంటర్ దాఖలు చేయాలని చీఫ్ జస్టిస్ ధీరజ్ సింగ్ ఠాకూర్, జస్టిస్ చల్లా గుణరంజన్‌తో కూడిన డివిజన్ బెంచ్ ఆదేశించింది.

ఇక రాష్ట్ర పండుగగా సిపి బ్రౌన్ జయంతి

అనంతపురం, అక్టోబర్ 30 ప్రభాతవార్తబ్యూరో : తెలుగు సూర్యుడుగా పేరుపొందిన చార్లెస్ ఫిలిప్ బ్రౌన్ (సిపి బ్రౌన్) జయంతిని ఈ యేడాది నుండి ప్రతి నవంబరు 10 వ తేదీన ఆంధ్రప్రదేశ్ రాష్ట్రప్రభుత్వం అధికారికంగా నిర్వహిస్తున్నట్లు ప్రకటించడం పట్ల ఆంధ్రప్రదేశ్ అభ్యుదయ రచయితల సంఘం, విమలా శాంతి సాహితీ సాంస్కృతిక సేవాసంస్థ, ఉమ్మిడిశెట్టి సాహితీ ట్రస్ట్, అనంతపురం జిల్లా రచయితల సంఘం, తెలుగు వెలుగు, స్పందనఖీ అనంతకవుల వేదిక, సాహితీ స్రవంతి,కవి సమ్మేళనం, మహాబోధి, వేమన విజ్ఞాన కేంద్రం, సాహిత్య భారతి, తెలుగు వెలుగు, తెలుగు భాషా పరిరక్షణ వేదిక, గుర్రం జాషువ సాహిత్య పీఠం మొదలైన సంస్థల ప్రతినిధులు హర్షం వ్యక్తం చేశారు. తెలుగు ఇంగ్లీషు, ఇంగ్లీష్ తెలుగు నిఘంటువులు రచించి, వేమన పద్యాలను తొలిసారిగా వెలుగులోకి తెచ్చారు బ్రౌన్. కడపలో ఇప్పుడు ఉన్న సిపి బ్రౌన్ భాషా పరిశోధన కేంద్రం ఒకనాడు బ్రౌన్ నివసించిన స్థలం. ఆంగ్లేయుడు అయిన బ్రౌన్ తెలుగు భాష నేర్చుకొని, ప్రాచీన తెలుగు గ్రంథాల రాత సేకరించి, సొంత జీతంలోంచి పండితులకు జీతాలిచ్చి, తాళపత్ర గ్రంథాలను పరిష్కరింపజేసి, ప్రచురించిన గొప్ప వ్యక్తి సిపి బ్రౌన్.1784లో పుట్టి, 1

31-10Pg3exHMNWJQEPCKRVS 3 GO_31-10Pg3exHMNWJQEPCKRVS.qxd 31/Oct/25 12:04 AM Page 1

తిరుమల సమాచారం

ఆరురకాల పత్రాలతో పుష్పయాగం

తిరుమల,అక్టోబర్ 30ప్రభాతవార్తప్రతినిధి: కలియుగవైకుంఠవాసుడు తిరుమల శ్రీవేంకటేశ్వరస్వామికి కార్తీకమాసంలో శ్రవణానక్షత్రాన జరిపే పుష్పయాగమహోత్సవం గురువారం మధ్యాహ్నం శాస్త్రోక్తంగా ఆలయంలో చేపట్టారు. సువాసనలు వెదజల్లే 16 రకాల పుష్పాలు, ఆరురకాల పత్రాలతో ఉత్సవమూర్తులు శ్రీదేవిభూదేవిసమేత మలయప్పస్వామికి వేడుకగా పుష్పార్చన నిర్వహించారు. రంగురంగుల పుష్పాలు, పత్రాల మధ్య స్వామిఅమ్మవార్లు వైభవం మరింత ఇనుమడింపజేసింది. మధ్యాహ్నం 1గంట నుండి సాయంత్రం 4గంటల వరకు కల్యాణోత్సవమండపంలో మహోత్సవం కన్నులపండువగా జరిగింది. ఉత్సవమూర్తులను పట్టువస్త్రాలు, ఆభరణాలతో అలంకరించి పుష్పకైంకర్యం చేశారు. చామంతి, సంపంగి,రోజా,గన్నేరు, మల్లె,ముల్లెలు, కనకాంబరం,తామర, మానుసంపంగి, ఇతరపుష్పాలు, తులసి, మరువం, దవణం, బిల్వం, పన్నీరు,కదిరిపచ్చ పత్రాలతో ఉత్సవమూర్తులను అభిషేకించారు. వేదపండితులు రుగ్వేదం, యజుర్వేదం, కృష్ణవేదం, సామవేదం అథర్వణవేదాలను పఠిస్తుండగా 20 సార్లు వివిధ రకాల పుష్పాలతో అర్చించారు. ఉత్సవమూర్తుల నిలువెత్తు వరకు ఉండేలా పుష్పనివేదన చేశారు. పుష్పయాగానికి 9టన్నుల పుష్పాలు, పత్రాలను దాతలు అందించారు. శ్రీవారి పుష్పయాగ మహోత్సవానికి పుష్పాలు సేకరించిన ఉద్యానవనవిభాగం డిప్యూటీ డైరెక్టర్ శ్రీనివాసన్‌ను అభినందించారు. ఈ వేడుకల్లో టిటిడి ఇఒ అనిల్‌కుమార్‌సింఘాల్ దంపతులు, ఆలయ డిప్యూటీ ఇఒ లోకనాథం, ఆలయ పేష్కార్ రామకృష్ణ, ఆలయ ప్రధాన అర్చకుడు వేణుగోపాలదీక్షితులు, ఆలయ అర్చకులు పాల్గొన్నారు. అంతకుముందు ఉదయం పాపవినాశనం మార్గంలోని ఉద్యానవనం నుండి పుష్పాలను భక్తితో ఊరేగింపుగా ఆలయంలోనికి చేర్చారు.

నవంబర్ 2న ఉగ్రశ్రీనివాసమూర్తి ఊరేగింపు

తిరుమల,అక్టోబర్ 30ప్రభాతవార్తప్రతినిధి: కార్తీకమాసంలో పవిత్రమైన ద్వాదశి ఘడియల్లో కైశికద్వాదశి ఉత్సవం తిరుమలలో అత్యంత వేడుకగా జరుగుతుంది. 2వతేదీ ఆదివారం వేకువజామున సూర్యోదయానికి ముందే ఉగ్రశ్రీనివాసమూర్తి ఉభయదేవేరులతో కలసి ఆలయ మాఢవీధుల్లో ఊరేగి స్తారు. భక్తులకు దర్శనం కల్పిస్తారు. వైష్ణవక్షేత్రాల్లో కైశికద్వాదశి అత్యంత పవిత్రమైనది. ఏడాదిలో ఒక్కరోజు మాత్రమే ఉగ్రశ్రీనివాసమూర్తి ఆలయం నుండి వెలుపలకు వచ్చి ఊరేగింపు ఉంటుంది. మిగిలిన రోజుల్లో మలయప్పస్వామి ఉత్సవమూర్తులు ఊరేగిస్తారు.

కపిలేశ్వర సన్నిధిలో చండీహోమం ఆరంభం

తిరుమల,అక్టోబర్ 30ప్రభాతవార్తప్రతినిధి: టిటిడి ఆధ్వర్యంలోని తిరుపతి కపిలేశ్వర ఆలయంలో ప్రముఖ శైవాలయంలో కార్తీకమాస పూజల్లో భాగంగా గురువారం నుండి చండీహోమం చేపడుతున్నారు. ఆలయ అర్చకులు ఉదయం శాస్త్రోక్తంగా ఆలయంలో యాగశాలలో పూజ, హోమం, లఘుపూర్ణాహుతి,నివేదన ,హారతి చేపట్టారు. సాయంత్రం హోమం, సహస్రనామార్చన, విశేషదీపారాధన జరిపించారు. నవంబర్ 7వతేదీ వరకు ఈ చండీహోమం జరగనుంది. సాయంత్రం 6గంటల నుండి రాత్రి 8గంటల వరకు హోమం, చండీపారాయణం, సహస్రనామార్చన, విశేషదీపారాధన చేపట్టారు. 500 రూపాయలు చెల్లించి గృహస్థభక్తులు ఈ హోమంలో పాల్గొనవచ్చు. ఈ కార్యక్రమాల్లో ఆలయ డిప్యూటీ ఇఒ నాగరత్న, ఆలయ సూపరింటెండెంట్ చంద్రశేఖర్, అర్చకులు పాల్గొన్నారు.

కేంద్ర, రాష్ట్రాల సమన్వయం వల్ల తుఫాన్ భారీ నష్టం తగ్గింది : ఎమ్మెల్యే సిఎం రమేశ్

తిరుమల,అక్టోబర్ 30ప్రభాతవార్తప్రతినిధి: ఇటీవల ఆంధ్రప్రదేశ్‌ను భారీ వర్షాలతో వణికించిన మొంథాతుఫాన్ ప్రభావాన్ని ముందుచూపుతో ప్రాణనష్టం జరగకుండా, భారీ నష్టం వాటిల్లకుండా ముఖ్యమంత్రి చంద్రబాబు నాయుడు పనిచేశారని బిజెపి ఎంఎల్ఎ సిఎం రమేశ్ తెలిపారు. తుఫాన్‌పై ఎప్పటికప్పుడు కేంద్రప్రభుత్వం, ప్రధాని మోదీ ,ఆంధ్రప్రదేశ్ సిఎం చంద్రబాబునాయుడు సమన్వయంగా పర్యవేక్షించి భారీనష్టాన్ని తగ్గించగలిగారన్నారు. రాష్ట్రంలో అందరికీ మంచి జరుగుతుందని, బాధితులకు నష్టపరిహారం అందుతుందని తెలిపారు. గురువారం ఉదయం సిఎం రమేశ్ కుటుంబంతో కలసి విఐపి బ్రేక్‌లో ఆలయంలోనికి చేరుకున్నారు. ఆలయ అధికారులు స్వాగతం పలికి స్వామివారి దర్శనం చేయించారు. వేదపండితులు వేదాశీర్వచనం చేశారు. స్వామివారి తీర్థప్రసాదాలు అందజేశారు.

శ్రీవారి దర్శనంతో మనసు ఆనందం: డ్రమ్స్‌శివమణి

తిరుమల,అక్టోబర్ 30ప్రభాతవార్తప్రతినిధి: "సినీనటుడు బాలకృష్ణ నటించిన అఖండ-2"చిత్రానికి నేపథ్య సంగీతం పూర్తిచేసిన తరువాత తిరుమలకు వచ్చానని సంగీత దర్శకుడు శివమణి తెలిపారు. ఏడుకొండలకు చేరుకుని దేవదేవుని దర్శనం చేసుకోవడం ఆనందంగా ఉందన్నారు. ప్రజలందరికీ మంచి జరగాలని ఆకాంక్షించారు. గురువారం ఉదయం సినీ సంగీత దర్శకుడు శివమణి కుటుంబంతో కలసి విఐపి బ్రేక్‌లో ఆలయంలోనికి చేరుకున్నారు. ఆలయ అధికారులు స్వాగతం పలికి స్వామివారి దర్శనం చేయించారు. వేదపండితులు వేదాశీర్వచనం చేశారు. స్వామివారి తీర్థప్రసాదాలు అందజేశారు.

తిరుపతిలో ఏక్‌భారత్ శ్రేష్ఠభారత్ ర్యాలీ

తిరుపతి,అక్టోబర్ 30ప్రభాతవార్తప్రతినిధి: భారత దేశ ఉక్కుమనిషి,జాతినిర్మాత సర్దార్ వల్లభాయి పటేల్ జయంతిని పురస్కరించుకుని తిరుపతిలో బిజెపి నాయకులు ఏక్‌భారత్ శ్రేష్ఠభారత్ ర్యాలీ నిర్వహించారు. ప్రజలందరితో కలసి ఐక్యంగా కేంద్రప్రభుత్వ యువజన వ్యవహారాలు క్రీడల మంత్రిత్వశాఖ సంయుక్తంగా ఈ పాదయాత్ర ర్యాలీని చేపట్టింది. తిరుపతిలో జ్యోతిరావుపూలే విగ్రహం నుండి తుడ కార్యాలయం వరకు ఈ ర్యాలీ సాగింది. ఈచారిత్ర ప్రయాణాన్ని చిం స్మరణీయంగా ప్రజలు భావించారు. ఈ కార్యక్రమంలో బిజెపి నాయకులు తిరుపతి జిల్లా అధ్యక్షుడు సామంచి శ్రీనివాస్, రాష్ట్రనేత జల్లిమధుసూదన్, జిల్లా సాంస్కృతిక విభాగం కన్వీనర్ గుండాల గోపీనాథరెడ్డి, పొనగంటి భాస్కర్,వరప్రసాద్, తొండమనాటి సుబ్ర మణ్యంరెడ్డి, చంద్రబాబు,సుబ్రమణ్యం యాదవ్ విద్యార్థులు తదితరులు పాల్గొన్నారు.

మున్నేరు, కృష్ణ ప్రవాహాలపై నిరంతర అప్రమత్తత

కృష్ణ ఉపనది ప్రవాహాన్ని పరిశీలిస్తున్న ఎన్టీఆర్ జిల్లా కలెక్టర్ డా. జి.లక్ష్మీశ

విజయవాడ,అక్టోబరు 30,ప్రభాతవార్తప్రతినిధి: తెలంగాణ ప్రాంతంలో కురిసిన వర్షాలతో మున్నేరుకు వరద పోటెత్తుతోందని.. ఈ నేపథ్యంలో మున్నేరుతో పాటు కృష్ణానదిలోని వరద ప్రవాహాలను నిరంతరం పర్యవేక్షిస్తూ అప్రమత్తంగా ఉంటున్నట్లు జిల్లా కలెక్టర్ డా. జి.లక్ష్మీశ తెలిపారు. గురువారం కలెక్టర్ లక్ష్మీశ, పోలీస్ కమిషనర్ ఎస్‌వీ రాజశేఖరబాబు.. నందిగామ శాసనసభ్యులు తంగిరాల సౌమ్యతో కలిసి కీసర వంతెన వద్ద మున్నేరు వరద ఉధృతిని పరిశీలించారు. అనంతరం కలెక్టర్ లక్ష్మీశ, సీపీ రాజశేఖరబాబు వివిధ ప్రాంతాల్లో మున్నేరు వరద పరిస్థితులను పరిశీలించారు. ఈ సందర్భంగా కలెక్టర్ లక్ష్మీశ మాట్లాడుతూ కృష్ణా, మున్నేరు, కట్టలేరు, వైరా, పాలేరులోని ప్రవాహాలపై ప్రత్యేకంగా దృష్టిపెట్టామని.. మున్నేరుకు అటూఇటూ ఉన్న 40 గ్రామాల ప్రజలను అప్రమత్తం చేశామని తెలిపారు. ఎవరికీ ఎక్కడా ఎలాంటి ఇబ్బందిలేకుండా ముందు జాగ్రత్తలు తీసుకున్నామని.. గ్రామ సచివాలయాలు, పాఠశాలలను సిద్ధంగా ఉంచామని, ఏ ఇబ్బంది తలెత్తినా వెనువెంటనే ప్రజలను పునరావాస కేంద్రాలకు తరలించే ప్రణాళికలతో ముందుకెళ్తున్నామన్నారు. జాతీయ రహదారులు (ఎన్‌హెచ్), ఆర్ అండ్ బీ, ఇరిగేషన్, రెవెన్యూ, పోలీస్.. ఇలా వివిధ శాఖల అధికారుల బృందాలు సమన్వయంతో పనిచేస్తున్నట్లు తెలిపారు.

> ప్రజలెవరూ ఆందోళన చెందాల్సిన అవసరం లేదు
> నష్టపోయిన ప్రతి రైతుకూ పరిహారం అందుతుంది..
> ఎన్టీఆర్ జిల్లా కలెక్టర్ డా. జి.లక్ష్మీశ

వాహనాల రాకపోకలకు ఏవైనా ఇబ్బందులు ఉంటే ప్రత్యామ్నాయ రహదారులకు సంబంధించి కూడా ప్రణాళికలు ఉన్నట్లు కలెక్టర్ లక్ష్మీశ వివరించారు. రైతులెవరూ ఆందోళన చెందాల్సిన అవసరం లేదని.. నష్టాల తుది అంచనాల నివేదికలకు అనుగుణంగా నష్టపోయిన ప్రతిరైతుకూ పరిహారం అందించి ప్రభుత్వం అండగా నిలుస్తుందని కలెక్టర్ లక్ష్మీశ తెలిపారు. అన్నదాతల క్షేమం, సంక్షేమం లక్ష్యంగా ప్రభుత్వం పనిచేస్తోందని పేర్కొన్నారు. గౌరవ ముఖ్యమంత్రి పరిస్థితిని ఎప్పటికప్పుడు తెలుసుకుంటున్నారని, సూచనలు ఇస్తున్నారని పేర్కొన్నారు. ప్రకాశం బ్యారేజీకి కూడా వరద నీరు పోటెత్తుందోని.. ఈ నేపథ్యంలో బ్యారేజీకి ఎగువున, దిగువున ప్రాంతాల ప్రజలకు ఇప్పటికే హెచ్చరికలు జారీచేశామన్నారు.

బస్సు ప్రమాద బాధితులకు 40లక్షలు ఆర్థికసాయం అందించిన వేమూరి కావేరి ట్రావెల్స్

కర్నూలు, హాస్పిటల్అక్టోబర్ 30 ప్రభాతవార్తఈ నెల 24వ తేదీన చిన్నటేకూరు సమీపంలో జరిగిన బస్సు ప్రమాద దుర్ఘటన బాధితులకు కావేరి ట్రావెల్స్ యాజమాన్యం రూ.40 లక్షలు ఆర్థిక సాయం అందజేశారు. గురువారం ఉదయం కలెక్టర్ ఛాంబర్ లో కావేరి ట్రావెల్స్ ప్రతినిధులు మంత్రి టి.జి భరత్ , జిల్లా కలెక్టర్ డాక్టర్ ఏ.సిరి , ఎస్పీ విక్రాంత్ పాటిల్ ,జాయింట్ కలెక్టర్ నూరుల్ కమర్, పాణ్యం ఎమ్మెల్యే గౌరు చరిత రెడ్డి సమక్షంలో బస్సు దుర్ఘటనలో మరణించిన మరియు గాయపడిన వారికి చెక్కు రూపంలో మంత్రికి అందజేశారు. చిన్నటేకూరు సమీపంలో ఈ నెల 24 న జరిగిన కావేరీ బస్సు దుర్ఘటన లో మరణించిన వారికి రెండు లక్షల రూపాయల చొప్పున 17 మంది పెద్దవారు ,
ఇద్దరు చిన్న పిల్లలు మొత్తం 19 మందికి రూ.38 లక్షలు , తీవ్రంగా గాయపడిన నలుగురు కి రూ.50 వేల చొప్పున మొత్తం 2 రెండు లక్షలు మొత్తం రూ.40 లక్షల చెక్కును అందచేశారు.

ఆంధ్రప్రదేశ్‌లో తుఫాన్ మొంథా చంద్రబాబు తెచ్చిన విపత్తు : జగన్

విజయవాడ,అక్టోబరు 30,ప్రభాతవార్తప్రతినిధి:ఆంధ్రప్రదేశ్ లో తుపాను మొంథా చంద్రబాబు తెచ్చిన విపత్తు అని వైసీపీ అధినేత జగన్ ఆరోపించారు. బుధవారం బెంగళూరు నుంచి తాడేపల్లికి వచ్చిన ఆయన గురువారం పార్టీ నేతలతో వీడియో కాన్ఫరెన్స్ నిర్వహించారు. తుపాను కారణంగా పంటలు తీవ్రంగా దెబ్బతిన్నాయని ముఖ్యంగా వరి రైతులు తీవ్రంగా నష్టపోయారని ఆవేదన వ్యక్తం చేశారు. పైరు పొట్ట దశలో ఉన్నప్పుడు తుపాను వచ్చినందున దిగుబడులు బాగా తగ్గిపోతాయన్నారు. నేలకొరిగిన పంట తిరిగి నిలబడటం కష్టమవుతుంది తెలిపారు. 25 జిల్లాల్లో 15 లక్షల ఎకరాల్లో పంటలు దెబ్బతిన్నాయని జగన్ తెలిపారు. 11 లక్షల ఎకరాల్లో వరి పంటకు నష్టం దాటిల్లిందని..1.14 లక్షల ఎకరాల్లో పత్తి, 1.15 లక్షల ఎకరాల్లో వేరు శనగ, 2 లక్షల ఎకరాల్లో మొక్కజొన్న, 1.9 లక్షల ఎకరాల్లో హార్టికల్చర్ పంటలు దెబ్బతిన్నాయన్నారు. రైతులకు పార్టీ పరంగా తోడుగా నిలబడాలని వైఎస్ జగన్ పిలుపునిచ్చారు. రైతులకు టీడీపీ ప్రభుత్వం సాయం చేయడం లేదన్నారు. మన ప్రభుత్వంలో ఆర్బీకేల వ్యవస్థ అప్రమత్తంగా ఉండేది. ప్రతి పంటకూ ఇక్రాప్ చేసే వాళ్లమని గుర్తు చేశారు. గ్రామ సచివాలయాలు, ఆర్బీకేలు సమన్వయంతో పని చేసి.. ఉచిత పంటలబీమాతో రైతులకు భరోసా ఉండేదన్నారు. 80 లక్షల మంది రైతులు ఉచిత పంటల బీమా అందుబాటులో ఉండటం వల్ల 70 లక్షల ఎకరాల పంట బీమా పరిధిలో ఉండేది. ప్రీమియం కట్టిన రైతులు 19 లక్షలమందికి మాత్రమే బీమా అందుబాటులో ఉంది. మిగిలిన రైతుల పరిస్థితి ఏం కావాలని జగన్ ప్రశ్నించారు. చంద్రబాబు ప్రభుత్వం వచ్చిన 16 నెలల్లో అల్పపీడనలు, వాయుగుండాలు, తుపాన్లు కారణంగా 16 వచ్చాయని జగన్ లెక్క చెప్పారు. ఎన్ని విపత్తులు వచ్చినా రైతులకు ఇన్‌పుట్ సబ్సిడీ ఇవ్వలేదన్నారు. నష్టపోయిన రైతులను ఆదుకోలేదన్నారు. ఏ రైతునూ ఆదుకున్న పరిస్థితి లేదు. ఇక్రాప్ అందించిన పరిస్థితి కూడా లేదు. వాళ్లు వేసిన అరకొర లెక్కల ప్రకారమే 5.5 లక్షలమంది రైతులకు రూ.600 కోట్లు పెండింగ్‌లో పెట్టారు. మిర్చికి క్వింటాలుకు రూ.11,781కి కొనుగోలు చేస్తామన్నారు ఒక్క రూపాయికూడా రైతుకు ఇవ్వలేదు. పొగాకును కొనుగోలు చేస్తామ న్నారు దిక్కూ మొక్కూ లేదు. మామిడిని కిలో రూ.12లకు కొనుగోలు చేస్తామన్నారు. ఒక్క రైతు నుంచీ కొనుగోలు చేయలేదన్నారు. ఉల్లి రైతులకు హెక్టారుకు యాభై వేలు ఇస్తామన్నారు. అదికూడా ఇచ్చిన పాపాన పోలేదు.

శ్రీశైలంలో టిటిడి వసతి సముదాయం

అనిల్‌సింఘాల్‌కు మెమొరాండం ఇస్తున్న శ్రీశైలం చైర్మన్ రమేష్ నాయుడు, టిటిడి సభ్యుడు భాను ప్రకాష్ రెడ్డి

రాజంపేట, అక్టోబర్ 30, ప్రభాతవార్త ఉభయ తెలుగు రాష్ట్రాల్లోనే కాకుండా దేశంలోనే ప్రసిద్ధి చెందిన శైవ క్షేత్రం, అలాగే శక్తి పీఠం శ్రీశైలం లో తిరుమల తిరుపతి దేవస్థానం ఆధ్వర్యంలో భక్తుల కోసం వసతి సముదాయం నిర్మించాలని శ్రీశైలం ఆలయ చైర్మన్ పోతుగుంట రమేష్ నాయుడు టీటీడీ ఈవో అనిల్ సింఘాల్ ను కలిసి మెమొరాండం అందజేశారు. టిటిడి పాలకమండలి సభ్యుడు భాను ప్రకాష్ రెడ్డి తో కలిసి రమేష్ నాయుడు గురువారం టిటిడి ఈవో ను కలిశారు. తిరుమల లో ఎగ్జిక్యూటివ్ ఆఫీసర్ అనిల్ సింఘాల్ ని వారి కార్యాలయంలో మర్యాదపూర్వకంగా కలిసి మల్లికార్జున స్వామివారి వస్త్రము, ప్రసాదము అందజేశారు. అనంతరం దోర్నాల వద్ద భక్తులకు యాత్రికుల కోసం తిరుమల తిరుపతి ద్వారా ఒక వసతి సముదాయము, డార్మెటరీ నిర్మించాలని, అలాగే శ్రీశైలంలో కూడా టీటీడీ వసతి సముదాయాన్ని నిర్మించాలని కోరారు. అందుకు ఈఓ సానుకూలంగా స్పందించి చేస్తామని చెప్పడం జరిగిందనీ రమేష్ నాయుడు సంతోషం వ్యక్తం చేశారు. టిటిడి తరఫున టీటీడీ బోర్డు మెంబర్ భాను ప్రకాష్ రెడ్డి ని వెళ్లి పరిశీలించి రావాలని సూచించినట్లు పేర్కొన్నారు.

భూ సర్వే ఇంజినీరింగ్ అసిస్టెంట్లకు అప్పగిస్తున్నారని పిల్

- కొట్టేసిన హైకోర్టు ధర్మాసనం

విజయవాడ,అక్టోబరు 30,ప్రభాతవార్తప్రతినిధి: భూముల సర్వేలో గ్రామ పంచాయితీ కార్యదర్శులను పక్కన పెడుతూ ఇంజనీరింగ్ అసిస్టెంట్లకు పూర్తి బాధ్యతలు అప్పగిస్తు న్నారంటూ దాఖలైన పిల్‌ను హైకోర్టు కొట్టే సింది. సర్వే చేసేటప్పుడు పంచాయితీ కార్య దర్శులకు ఇంజనీరింగ్ అసిస్టెంట్లు సహకారం అందిస్తారని, పంచాయితీ కార్యదర్శులను పక్కన పెట్టలేదని రాష్ట్రప్రభుత్వం తరపున అదనపు ఏజీ ఇవన సాంబశివ ప్రతాప్ వాద నలు వినిపించారు. ఈ వివరాలను పరిగణనలోకి తీసుకున్న ధర్మాసనం పిల్‌ను కొట్టేసింది. హైకోర్టు ప్రధాన న్యాయమూర్తి జస్టిస్ ధీరజ్‌సింగ్ ఠాకూర్
,జస్టిస్ చల్లా గుణరంజన్‌తో కూడిన ధర్మాసనం బుధవారం ఈ మేరకు ఉత్తర్వులిచ్చింది. బీ స్వామిత్వ పథకం కింద నిర్వహించే భూ సర్వేల విషయంలో ఈ ఏడాది సెప్టెంబరు 24న సవరించిన ప్రామాణిక నిరవ్వహణ విధానాలనున (ఎస్ఓపీ) తీసుకొచ్చారన్నారు.

శాంతియుత అణుశక్తికి అండగా భారత్

ఐక్యరాజ్యసమితిలో ఎంపి పురందేశ్వరి

విజయవాడ,అక్టోబరు 30,ప్రభాతవార్తప్రతినిధి: శాంతియుత అణుశక్తికి భారతదేశం అండగా నిలుస్తుందని రాజమహేంద్రవరం ఎంపీ పురంధరేశ్వరి అన్నారు. ఐక్యరాజ్యసమితి సర్వసభ్యసమావేశంలో అంతర్జాతీయ అణుశక్తి సంస్థ(ఐఏఈఏ) నివేదికపై దేశం తరపున ఆమె మాట్లాడారు. అణు విజ్ఞానం,సాంకేతికతను శాంతియుతంగా, సురక్షితం గా వినియోగించుకోవడంలో ఐఏఈఏ పోషిస్తున్న కీలక పాత్రకు భారత్ తరపున మద్దతు ప్రకటిస్తున్నట్లు పేర్కొన్నారు. అణుశక్తి వల్ల బహు ముఖ ప్రయోజనాలున్నాయని చెప్పారు. స్థిరమైన అభివృద్ధి, ప్రజారోగ్యం,వ్యవసాయం,నీటి నిర్వహణ వంటి రంగాల్లో ఇది కీలక పాత్ర పోషిస్తోందని చెప్పారు. అణ విద్యుత పరిశోధనల్లో భారతదేశం సాధించిన పురోగతి అసాధారణమైందని వివరించారు. భాగస్వామ్య దేశాలలో అణు నైపుణ్యాన్ని పంచుకోవడం ద్వారా ఐఏఈఏకి భారత్ సహకరిస్తోందన్నారు. ప్రజారోగ్య రంగంలో సాధించిన విజయాన్ని పురందేశ్వరి ప్రముఖంగా ప్రస్తావించారు. భారతదేశం దేశీయంగా అభివృద్ధి చేసినసెల్ థెరపీ ద్వారా తక్కువ ఖర్చుతోనే క్యాన్సర్ చికిత్సను అందు బాటులోకి తీసుకురావడం గర్వకారణ మని తెలిపారు. ఇది అణు పరిజ్ఞానం మాన వాళికి ఎంతగా ఉపయోగ పడుతుందో చెప్పడానికి ఒక నిదర్శనమని అన్నారు. సామర్థ్య పెంపు దల, సాంకేతిక సహకారం వంటి కార్యక్రమాల ద్వారా భాగస్వామ్య దేశాలతో అణుపరిజ్ఞానాన్ని పంచుకుంటూ భారత్ నిరంతరం తోడ్పాటు నందిస్తోందని పురందేశ్వరి వెల్లడించారు. శాంతియుత అణుశక్తి విని యోగంలో ప్రపంచదేశాలకు అండగా నిలుస్తామని పునరుద్ఘాటించారు.

తుఫాన్ దెబ్బకు రాష్ట్రంలో 4,576 కి.మీ మేరకు ధ్వంసమైన రహదారులు

విజయవాడ,అక్టోబరు 30,ప్రభాతవార్తప్రతినిధి: భారీ వర్షాలకు రాష్ట్రవ్యాప్తంగా 4,576 కి.మీ మేర ఆర్ అండ్ బీ రహదారులు ధ్వంసమయ్యాయి. ప్రకాశం,బాపట్ల,శ్రీపొట్టి శ్రీరాములు నెల్లూరు,కాకినాడ,నెల్లూరు,విశాఖపట్నం,అనకాపల్లి,పశ్చిమగోదావరి,కృష్ణా,డాక్టర్ బి.ఆర్ అంబేద్కర్ కోనసీమ జిల్లాల్లో రహదారులు ఎక్కువగా దెబ్బతిన్నట్లు గుర్తించారు. డివిజన్ల వారీ నష్టాన్ని అధికారులు అంచనా వేస్తున్నారు. 302 చోట్ల కల్వర్టులు,వంతెనలు పాడయ్యాయి. 426 చోట్ల రహదారులపై చెట్లు కూలాయి. రహదారులు 28 చోట్ల పూర్తిగా కోతకు గురవగా,120 చోట్ల భారీ గుంతలతో దెబ్బతిన్నాయి. 244 చోట్ల రోడ్లపై నుంచి వర్షపు నీరు ప్రవహించింది. 378 మార్గాల్లో వాహనాల రాకపోకలకు అంతరాయం కల్గిన రహదారుల తాత్కాలిక మరమ్మత్తులకు రూ.272 కోట్లు,శాశ్వత పనులకు రూ.2440 కోట్లు అవసరమని ఇంజనీర్లు అంచనా వేశారు.

BAJAJ FINANCE

బంగారు ఆభరణాల వేలం కోసం దిన పత్రిక ప్రకటన
బజాజ్ ఫైనాన్స్ లిమిటెడ్
రిజిస్టర్డ్ కార్యాలయం: ముంబయి-పూణె రోడ్డు, అకుర్డి, పూణె - 411035

గోల్డ్ లోన్ పొందే సమయంలో, ఆయా రుణ ఖాతాలలో మరియు రుణ మొత్తాన్ని చెల్లించలేకపోయిన డీఫాల్టర్స్ లేదా కావలసిన లాభాన్ని కేటాయించడంలో విఫలమైనవారు, నోటీసులను పునరావృతంచేసినా కూడా రుణగ్రహీతలుచే సెక్యూరిటీగా ఉంచబడిన గోల్డ్ జ్యూవెలరీ "యథాతథంగా" మరియు "ఎక్కడ ఉంటే మరియు ఎలా ఉందో దాని ఆధారంగా" వేలం వేయబడుతుందని ఇందుమూలముగా బీఎఫ్ఎల్ సంబంధిత రుణగ్రహీతలకు మరియు సాధారణ ప్రజానీకానికి తెలియచేస్తోంది. బిడ్డర్స్ ఈ క్రింది నియమాలను అనుసరించాలని అభ్యర్థిస్తున్నాము:

(a) ప్రకటన గురించి పూర్తి వివరాలు తెలుసుకోవడానికి (లోన్, జ్యూవెలరీ, స్థూల బరువు, ప్రదేశం మరియు వేలం చేసే తేదీ) ప్రక్కన ఉన్న QR కోడ్ స్కాన్ చేయాలి;
(b) ఈ ప్రకటనకు సంబంధించిన బిడ్డర్ నియమాలు, షరతులు గురించి పూర్తిగా చదవడానికి ("నియమాలు & షరతులు") వెబ్‌లింక్ http://172.30.1.235:3000/?WOUB2QG9WU పై క్లిక్ చేయాలి;
(c) నియమాలు మరియు షరతులు అర్థం చేసుకోవడానికి, తదుపరి ధరావతు సొమ్ము రూ.25,000/-ను వేలం చేసే తేదీ నాడు లేదా అంతకు ముందు ఫండ్ ట్రాన్స్‌ఫర్ (ఎన్ఈఎఫ్‌టీ/ఆర్‌టీజీఎస్/బజాజ్ గోల్డ్ లక్షన్ యాప్) ద్వారా డిపాజిట్ చేయడానికి;
(d) ఉదయం 10 గంటలకు వేలం చేసే వేదిక వద్దకు వ్యక్తిగతంగా హాజరవ్వాలి; మరియు
(e) వేలం చేసే వేదిక వద్దకు తమ చెల్లుబాటయ్యే గుర్తింపు & చిరునామాను తీసుకురావాలి.
(f) వేలం చేసే వేదిక వద్ద తమ చెల్లుబాటయ్యే గుర్తింపు మరియు చిరునామా ప్రూఫ్ తీసుకువెళ్లాలి వేలం చేసే తేదీ నాడు మధ్యాహ్నం 12 గంటలు తరువాత వేలం చేసే ప్రక్రియలో పాల్గొనడానికి బిడ్డర్స్ అనుమతించబడరు.
(g) ఎర్నెస్ట్ మనీ డిపాజిట్ (EMD) చెల్లింపు తరువాత కూడా నిర్దేశించబడిన టైమ్ పరిమితి లోగా పాల్గొనని బిడ్డర్స్‌ను తిరస్కరించడానికి లేదా అనుమతించడానికి బ్రాంచ్ మేనేజర్/వేలందారుకు హక్కు గలదు.

నన్ను స్కాన్ చేయండి

వేదికలో మరియు వేలం చేసే తేదీలో ఏవైనా మార్పులు ఉంటే, వేలం చేసే వేదిక వద్ద ప్రదర్శించబడతాయి. మీరు బిడ్ సమర్పించడం పైన చెప్పిన నియమాలను మీరు ఆమోదించినట్లుగా భావించబడుతుంది. ప్రజా వేలం సేల్‌ను రద్దు చేయడం/ఆపు చేయడం చేపట్టబడితే బీఎఫ్ఎల్ రుణగ్రహీత(లు) యొక్క విషయంలో కూడా ప్రైవేట్ సేల్ ద్వారా జ్యూవెలరీని విక్రయించే హక్కు బీఎఫ్ఎల్ కు ఉంది. మీకు ఏవైనా సందేహాలు ఉంటే మీరు మమ్మల్ని ఈ మెయిల్ ఐడీపై సంప్రదించవచ్చు - gold.auction@bajajfinserv.in

(10-12-25) అనకపల్లి - భార్గవి ప్లాజా; PBV8SGL13871198, 13868837, 14107704, 14130697, 14319835, 14320855. అనంతపూర్ - కల్యాణ్‌దుర్గ్ రోడ్; PIV9SGL13229396, 13858208, 13860058, 13924378, 14269763. అనంతపూర్ - సుభాష్ రోడ్; PGA7SGL13854488, 13868636, 14090117, 14109487, 14128357, 14185854, 14243365. బద్వేల్ - ఫోర్ రోడ్ సర్కిల్; PJU6SGL12490693. బాపట్ల - జీ పీ సీ రోడ్; PLN3SGL14263442. బొబ్బిలి - పెద్ద బజార్ మైన్ రోడ్; PKI4SGL13891765, 14069004. చిలకలూరిపేట్ - ఎస్‌టీఆర్ సెంటర్; PJU5SGL14313841. చీరాల - సంత బజార్; PEJ9SGL13910855, 13911318, 13981667, 13981359, 14090344, 14251724, 14285132. కడప - భాగ్యనగర్ కాలోనీ; PGA9SGL13942151. (11-12-25): ఏలూరు - పసంత్ మహల్ స్ట్రీట్; PEG8SGL14332874. గుడివాడ - బిజిఎల్; P563SGL14256267, 14332682. గూడూర్; P5N7SGL11077555. గుంతకల్ - వెజిటబుల్ మార్కెట్; PBV9SGL13853488, 13892227, 14014432, 14177631, 14295358, 14285785, 14334253. గుంటూర్ - అరుండేల్‌పేట్; PEK1SGL13929704. గుంటూర్ - కొత్తపేట; P73FSGL14116529, 14179445, 14332314. హిందూపూర్ - ధన లక్ష్మి రోడ్; PEG4SGL14203835. జంగారెడ్డిగూడెం - ఏలూరు మైన్ రోడ్; PGH1SGL13930199. కదిరి - ఎస్‌టీఆర్ సర్కిల్; PIW8SGL13966525, 14016371, 14058394, 14055238, 14178007, 14292421, 14335797. (12-12-25) కాకినాడ - జగన్నాయికపూర్; PBW1SGL14069101, 14185345, 14286394, 14340455. కాశీబుగ్గ - కేటీ రోడ్; PEG5SGL13861954, 14068502. కర్నూల్ - గాంధీ నగర్; PBW2SGL14057404, 14172159. మదనపల్లె - ఎస్‌టీఆర్ సర్కిల్; PEG6SGL13976138, 14041272, 14286670. నందిగామ - మైన్ రోడ్; PLN1SGL14251586, 14275647, 14312168. నంద్యాల్ - శ్రీనివాస్ నగర్; PE01SGL14252065. నరసారావుపేట్ - అరుండేల్ పేట్; PE02SGL13852828, 14171625, 14313916. నర్సీపట్నం - మైన్ రోడ్; PIW7SGL14092705. నెల్లూర్ - బీజిఎల్; P468SGL13860272, 13944227, 14090220. (15-12-25) నెల్లూర్ - నవాబ్‌పేట్; PXB4SGL13927994, 13964861, 14112444, 14242348. నెల్లూర్ - వేదయపాలెం; PXB5SGL12994794, 13270526, 13873372, 13892369, 13930688, 13984733, 14028990, 14067896, 14112476, 14233365. ఒంగోలే అద్దంకి - బస్ స్టాండ్ సెంటర్; PEJ8SGL11930110, 13887165, 13948

వార్త

విజ్ఞుడైనవాడు ముందుగా తోటి మానవుని మానవత్వాన్ని ప్రేమిస్తాడు. ఆ తరువాతే సౌందర్యాన్ని ప్రేమిస్తాడు.

-లావోసు

తెలుగు నేల కకావికలం

తెలుగు నేలపై ప్రకృతి విలయం మూడోకన్ను తెరిచింది. ఐదు రోజులుగా అటు ఆంధ్రప్రదేశ్ ఇటు తెలంగాణలకు మొంథా తుపాన్ పెను ముప్పే తెచ్చిపెట్టింది. నర్సాపురంలో తుపానుతీరం దాటాక తెలంగాణ వైపు మళ్లి ఛత్తీస్‌గఢ్ వైపు వెళ్లింది. ఆంధ్రప్రదేశ్ పాలకులు గత అనుభవాలతో ప్రాణనష్టం తగ్గించేందుకు చేపట్టిన చర్యలన్నీ సత్ఫలితాలనిచ్చాయి. కోస్తా జిల్లాలు తుపాను భయంతో మూడు రోజుల పాటు చిగురుటాకులా వణికిపోయాయి. ఎన్నడూ లేనట్లుగా భారీ వర్షపాతం నమోదైంది. పంటలన్నీ నీటమునిగి ఇక రైతులు కోలుకునే పరిస్థితి లేదు. సరిగా పదిరోజుల్లో పంట చేతికొస్తుందని ఆశగా ఎదురుచూసే సమయానికి వారి ఆశలు అడియాసలయ్యాయి. ఉభయ తెలుగు రాష్ట్రాల్లో జలఖడ్గం ఇప్పటికీ విసిరి కొడుతోంది. తుపాను బలపడడం, బలహీనపడటం మధ్య ఎంత అలజడి ఉంటుందో కోస్తా తీరప్రాంత ప్రజలకు తెలియనిది కాదు. అయినా ఈసారి వారిలో గుబులు బయలు దేరింది. ప్రజలెవరినీ ఆ పని మీద ఈ పని మీద అంటూ రోడ్డు పైకి చేరకుండా ప్రభుత్వపాలనా యంత్రాంగం కట్టడి చేయడమొక్కటే ఆంధ్రాలో ప్రాణనష్టం జరుగకుండా ఆపింది. ఉప్పాడతీరం దాదాపు సముద్రంలో కలిసిపోయింది. సముద్రానికి కట్టిన గోడ కూలిపోయింది. రాళ్లూ లేవు, రప్పలూ లేవు. అన్నీ చెల్లాచెదురైపోయాయి. పెద్ద పెద్ద వటవృక్షాలు కూడా నేలకొరిగాయి. వర్షాలు, భారీ వర్షాలు, అతి భారీ వర్షాలు అత్యంత భారీ వర్షాలుగా అంచనా వేసుకొని ఎక్కడికక్కడ జాగ్రత్తలు తీసుకున్నా ఆస్తినష్టాన్ని, పంటల నష్టాన్నీ ఆపలేకపోయింది. దాదాపుగా తీరాన్ని తుడిచి పెట్టేసింది. 14 జిల్లాల్లో తుపాను ప్రభావం తీవ్రంగా ఉంది. చెప్పాలంటే ఈ తుపాను తెలుగు రాష్ట్రాల్లో డేంజర్ బెల్స్ మోగించింది. కోనసీమలో కొబ్బరి చెట్లు, తీరానికి దగ్గరలో ఉన్న అన్నిరకాల వృక్షాలు విరిగి నేలకొరిగాయి. తుపాను సమయంలో రోడ్ల మీద జనం లేకుండా చూడటం వలన ప్రాణనష్టం గణనీయంగా తగ్గినట్లే. తీవ్రమైన ఈదురుగాలులకే తొలి నష్టాలు నమోదయ్యాయి. విమానాలు సైతం వాతావరణం అనుకూలించక రద్దుచేశారు. రోడ్ల మీద జనసంచారం లేకుండా వాణిజ్య సంస్థలను కూడా మూసివేయించారు. ప్రకాశం బ్యారేజి ఉధృతంగా ప్రవహిస్తోంటే లక్ష క్యూసెక్కుల నీటిని బయటకు వదిలింది. ఆంధ్రాలో249 మండలాలు 48 మునిసిపాలిటీలు తీవ్రస్థాయిలో తడిసి ముద్దవగా 18 లక్షల మంది ప్రజలపై ప్రభావం పడింది. ముందుగా ప్రచండగాలులు వీచి మొంథాతుపాను ఆంధ్రా నుంచి తెలంగాణ మీదుగా ఛత్తీస్‌గఢ్ చేరుకోగా ఆరాష్ట్రంలో కూడా తీవ్ర నష్టాన్ని మిగిల్చే అవకాశం కనపడుతోంది. నందిగామ వద్ద మున్నేరు వాగు పొంగుతోంది. తుపాన్‌ల సమయంలో జారీ చేయాల్సిన అన్ని రకాల జాగ్రత్తలు తీసుకున్నారు. అనంతర సహాయ చర్యలు యుద్ధ ప్రాతిపదికనే జరుగుతున్నాయి. తెలంగాణలో భీమదేవరపల్లిలో41.2అత్యధిక వర్షపాతం నమోదైంది. వాగులు వంకలు పొంగిపొర్లుతున్నాయి. ఫ్లాష్‌ఫ్లడ్ హెచ్చరికలు ముందస్తుగానే వాతావరణ శాఖ అందించడంతో ఇక్కడి ప్రభుత్వాలు అప్రమత్తమయ్యాయి. పోర్టుల తెలుగు రాష్ట్రాల్లో ప్రధానంగా రాకపోకలు స్తంభించాయి. తుపాను ప్రభావిత ప్రాంతాల్లో ప్రయాణాలు వాయిదా వేసుకునేందుకు వీలుగా రైళ్లు, బస్సులు నిలిపివేయడంతో జనం ఇంటికే పరిమితమయ్యారు. ఆంధ్రా మీదుగా వెళ్లే దాదాపు 137 రైళ్లను రద్దు చేశారు. తెలంగాణలో కొన్ని రైళ్లుభారీ వర్షాల్లో చిక్కుకుని డోర్నకల్ రైల్వే జంక్షన్‌లో ఆగిపోయాయి. ఈ స్టేషన్‌లో నీళ్లు భారీఎత్తున నిలిచిపోయాయి. ఉమ్మడి వరంగల్, ఖమ్మంవాగులు,వంకలు ఉప్పొంగాయి. మున్నేరు పరివాహక ప్రాంత ప్రజలు బిక్కుబిక్కుమంటూ కాలం గడిపారు. హైదరాబాద్ జంటనగరాల్లో కూడా భారీ వర్షాలు కురిసి జనజీవనం లేకుండా చేశాయి. విద్యుత్ స్తంభాలు నేలకొరిగాయి. తుపాను మోత మోగించిన తరుణంలో ఆంధ్రప్రదేశ్‌లో ముందస్తు విద్యుత్ సరఫరా నిలిపివేసి ప్రాణాపాయంలేకుండా జాగ్రత్తపడ్డారు. ఈమొంథా ప్రభావం తమిళనాడును కూడా వదల్లేదు. భారీ వర్షాలతో ముంచెత్తింది. తెలంగాణలో ప్రధాన పట్టణాలన్నీ 2,3 అడుగుల నీటిలో నిండిపోయాయి. రోడ్ల మధ్య గట్లుతెగిపోయాయి. చాలా వాహనాలు ఎక్కడికక్కడ ఆగిపోయాయి. విజయవాడ నుంచి హైదరాబాద్ జాతీయ రహదారిలో వాహనాలు ప్రయాణించే సౌలభ్యం, సౌకర్యంసరిగ్గా లేదు. కోస్తాతీరాన్ని తుడిచిపెట్టేసినా మొంథా ఇంకా శాంతించినట్లు లేదు. మోస్తరు వర్షాలు కురుస్తూనే ఉన్నాయి. సహాయక చర్యలకు అవరోధాలున్నాయి. ప్రకాశం బ్యారేజి వరద కట్టలు కాపాడుతున్నా ఎగువ ప్రాంతాల్లో కురిసిన వర్షాలతో వరద పెరుగుతుందనే అంచనాలున్నాయి. బ్యారేజ్ దిగువనున్న లంక గ్రామాలు ఇంకా జాగ్రత్తలు తీసుకోదగిన పరిస్థితిలోనే ఉన్నాయి. నెమ్మది నెమ్మది పునరావాస కేంద్రాల నుంచి జనం ఇంటికి చేరేవరకు వారికోసం ప్రభుత్వమే ఏర్పాట్లు ముమ్మరంగా చేయడంవలన కాస్తంత వారు కుదుటపడ్డారు. కాగా వారి జీవనోపాధి లేకుండాపోయింది. బాధిత ప్రజలంతా ప్రభుత్వసహాయం కోసం ఎదురు చూస్తున్నారు. అనేక ప్రాంతాల్లో కొట్టుకుపోయిన రహదార్లు, రైల్వేట్రాకుల పునరుద్ధరణకు కార్యచరణ మొదలైంది. ఉమ్మడి ఆంధ్రప్రదేశ్‌లో 1983, 1986, 1996లో సంభవించిన ప్రకృతి వైపరీత్యాలకన్నా ఈ సారి మొంథాలో ఎక్కువ ఆస్తి, వ్యవసాయం పెటుబడుల నష్టం అధికంగా ఉంటుందని అంచనా మధ్య రైతాంగం కుదేలవుతోంది. నష్టాల అంచనాలో లోపాలు లేకుండా జరిపి ప్రభావిత ప్రజల్ని ఆదుకోవడమే ఒక్కటే కేంద్ర రాష్ట్ర ప్రభుత్వాల తక్షణ కర్తవ్యం.

మనిషికి సామర్థ్యం చాలా ముఖ్యం. ఆ సామర్థ్యాన్ని సద్వినియోగం చేసేది, జీవితాన్ని లోకకళ్యాణం కోసం మలిచేది సౌశీల్యం.

మహాత్మా గాంధీ

మీకిష్టమైనది పొందటానికి కృషి చేయకపోతే మీకు లభించిన దానితోనే సంతృప్తి పడాల్సి వస్తుంది.

అరిస్టాటిల్

ప్రజావాక్కు

ముగిసిన అధ్యాయం

ప్రఖ్యాత దివంగత నటి శ్రీదేవి బాహుబలిలో నటించటానికి ఎక్కువ డబ్బులు అడిగిందని, కొన్ని ప్రత్యేక సదుపాయాలు కోరిందని అందుకే ఆమెను బాహుబలి ప్రాజెక్టులోకి తీసుకోలేదని, తమకు మంచే జరిగిందని బాహుబలి దర్శక నిర్మాతలు బాహాటంగా చెప్పినప్పుడు, అప్పుడే ఆమె వివరణ ఇచ్చారు. కాగా, ఆమె మరణించిన తరువాత కూడా సామాజిక మాధ్యమాలలో, టాక్ షోలలో వ్యాఖ్యాతలు బాహుబలిలో నటించిన ఇతర నటులతో పాటుదర్శకనిర్మాతలను ఈవిషయమై పదేపదే ప్రశ్నలను అడుగుతూ జరిగిపోయిన విషయాన్ని టీవీ, యూట్యూబ్ చానళ్ళలో ప్రసారంచేస్తూ వారివారి రేటింగులను, వ్యూస్‌లను పెంచుకోవాలని చూస్తున్నారు. ఇది ముగిసిన అధ్యాయం అయినా కొందరు పనికట్టుకుని అదేపనిగా చేస్తుండటం జర్నలిజంలో దిగజారుడుతనంగా కనిపిస్తోంది.

- కప్పగంతు వెంకట రమణమూర్తి, సికింద్రాబాద్

చేతులు కాలాక ఆకులు పట్టుకోవడం

కర్నూలు శివార్లలోని 'చిన్న టేకూరు' వద్ద వేమూరి కావేరి ట్రావెల్ బస్సు దగ్ధమై 19 మంది సజీవదహనం దుర్ఘటన చోటుచేసుకున్న తర్వాత రెండు తెలుగు రాష్ట్రాల ఆర్టీఏ అధికారులు గతనాలుగు రోజుల నుండి విపరీతంగా తనిఖీలు చేస్తున్నారు. చేతులు కాలాక ఆకులు పట్టుకోవడం అన్న సామెతను ఈ విషయంలో తలపిస్తుంది. ఏదైనా ఇటువంటి దారుణాలుజరిగినప్పుడు వారంరోజులు హడావుడి చేసి మళ్లీ యధావిధిగా ఉంటారు. ఒకవేళ పాత యాక్సిడెంట్స్ నుండి ఏమైనా నేర్చుకుని ఉంటే ఈ బస్ యాక్సిడెంట్ జరిగేదికాదు. ఇప్పటికైనాఆర్టీఏ అధికారులు, ప్రతీరోజూ తనిఖీచేసిఅనుమతుల్లేని వాటినిసీజ్ చేయాలి.

- దాసం వెంకటరెడ్డి, బెంగుళూరు

పర్యవేక్షణ తప్పనిసరి

ఇప్పటి కాలంలో చిన్న పిల్లల చేతుల్లో కూడా మొబైల్ ఫోన్లు కనిపిస్తున్నాయి. చదువుకోడానికి, ఆటలకోసం అని మొదలైన ఈ అలవాటు క్రమంగా హానికరంగా మారుతోంది. ఎక్కువసేపు మొబైల్ వాడడం వల్ల కంటి చూపు తగ్గిపోవడం, నిద్ర సరిగా లేకపోవడం, శారీరక చలనం తగ్గిపోవడం జరుగుతోంది. మొబైల్ గేమ్స్ వీడియోలతో సమయంవృథాఅవ్వడంతో చదువుపైదృష్టి తగ్గిపోతోంది.

- నిమ్మగడ్డ కృష్ణ, హైదరాబాద్

ఎరువుల ప్రభావం

వ్యవసాయంలో రైతులు అన్ని రకాల పంటలు మార్కెట్ లోని ఎరువులు లేకుండా పండించడం లేదు. దీనికి ప్రధాన కారణం అధికదిగుబడి, వేగంగా పెరుగుదల ఆశ, రైతుల్లో పోటీ కూడా. అనేక పరిశోధనలు, అనుభవాలు ఆయా పంటల నుండి వచ్చిన గింజలు తప్పనిసరిగా తినడంవల్ల ఎన్నో అనర్థాలు ఉన్నట్లు తేల్చినవి. వీటిలోవ్యాధులు మనకు బాగా ముప్పు. వంటిచేలకు స్ప్రేచేసే వారికి కూడా మందుల ప్రభావంఉంటుంది. వీటి కోసం పెట్టుబడి చెప్పనక్కర్లేదు. భూసారపరిరక్షణ ఎంతో అవసరం. దీర్ఘకాలంలో దిగుబడి బలహీనతకు గురవుతుంది. అనేక స్వచ్ఛంద సంస్థలు సేంద్రీయ వ్యవసాయాన్ని ప్రోత్సహిస్తూ వాటి ద్వారా ఉత్పత్తులను ప్రదర్శిస్తూ ప్రజల వినియోగానికి, తద్వారా వచ్చే సేంద్రీయ సాగుకోసం కృషి జరుగుచున్నది. ప్రభుత్వం కూడా దీని మేలు, రక్షణ గుర్తించింది. త్వరలో వీటికి బాగా గుర్తింపు, సాగు అభివృద్ధి కాగలదు .

- బొల్లోజు మేఘనాథం, విశాఖపట్నం

ముందస్తు చర్యలు

ప్రకృతి విపత్తుల నుండి మనల్ని మనం రక్షించుకోవడం అనేది చాలాకష్టమైన ప్రక్రియ. హుద్‌హుద్ తుఫాను సమయం అప్పుడు కూడాముఖ్యమంత్రి కృషి అనన్యసామాన్యము. ఆంధ్రప్రదేశ్ రాష్ట్రానికి అత్యంత అందమైన నగరమైన విశాఖపట్నం సిటీను పునర్నిర్మించారు. విద్యుత్ శాఖ వైద్య శాఖలను ఎమర్జెన్సీ సర్వీసులుగా ప్రకటించి అనునిత్యం ప్రజలకు ఆమెచ్చుర్ రేడియో ద్వారా, హమ్ రేడియో ద్వారా వివిధ ప్రసార సాధనాల ద్వారా ఎప్పటికప్పుడు సమాచారాన్ని తెలియజేయడంలో ఎవరైనా చంద్రబాబు నాయుడు గారి తర్వాతే. వీరి మనస్తత్వం కూల్చివేయడం కాల్చివేయడం పగ తీర్చుకోవడం కాదు పునర్ నిర్మించడం, పూర్వ వైభవాన్ని కల్పించడం.

-వీరగంట భాస్కర్ రావు, బొబ్బిలి

ప్రకృతి విలయాలు

మానవుని అధీనంలో లేని ప్రకృతి విలయాలు మానవాళి మనుగడను కృంగదీస్తున్నాయి. ఇదివరలో హుద్‌హుద్ తుఫాను ఆంధ్రప్రదేశ్ రాష్ట్రాన్నిఅతలాకుతం చేయగా నేటిమొంథా తుఫాను జనావళిని, ఆస్తులను, చేతికొచ్చిన పంటలను అస్తవ్యస్తం చేసింది, ఇంకా చేస్తోంది. రాష్ట్రం ఇప్పుడిప్పుడే గత ప్రభుత్వం చేసిన తప్పిదాలనుండి సరియైన గాడిలోపడుతోంది. ప్రభుత్వం ఏ సహాయం చేయడానికైనా సిద్ధంగా ఉంది.

-ఎన్. రామలక్ష్మి, సికింద్రాబాద్

వినమ్ర ఎడిట్ పేజీకి..

ఆర్థిక, సామాజిక, రాజకీయ విశ్లేషణాత్మక రచనలు పంపగోరు రచయితలు మాకు పంపే వ్యాసాలు ఇతర పత్రికలకు కూడా పంపడం సరైన విధానం కాదు. సహకరిస్తారని ఆశిస్తాం. -ఎడిటర్

(e-mail: editpage@vaartha.com)

కృత్రిమ వర్షం కురిసేనా! కాలుష్యం తగ్గేనా?

ఇది ఒక వైపు మన సాంకేతిక సామర్థ్యాన్ని సూచిస్తున్నప్పటికీ, మరొక వైపు కాలుష్య నియంత్రణలో మన వ్యవస్థాగత వైఫల్యాన్ని కూడా ఎత్తి చూపుతోంది. గతంలో నీటి కొరత కోసం జరిగిన ప్రయోగాల ఫలితాలు ఢిల్లీ కాలుష్య సమస్యకు పూర్తి హామీ ఇవ్వలేకపోవచ్చు. కాలుష్యం అనేది ఒక బహుముఖ సమస్య, దీనికి కేవలం తాత్కాలిక మార్గాలను కాకుండా, ప్రభుత్వం, పౌరులు,పరిశ్రమలు చిత్తశుద్ధితో పనిచేసి, ఉద్గారాలను తగ్గించడం, ప్రత్యామ్నాయ ఇంధనాలను ప్రోత్సహించడం, పర్యావరణ నిబంధనలను కఠినంగా అమలుచేయడం వంటి శాశ్వత పరిష్కారాలవైపు దృష్టి సారించాలి. క్లౌడ్ సీడింగ్ వంటి పద్ధతులు అత్యవసర పరిస్థితుల్లో ఉపశమనం కోసం మాత్రమే ఉపయోగపడాలి. అయితే, ఆరోగ్యకరమైన భవిష్యత్తు కోసం, కాలుష్యం లేని పర్యావరణాన్ని నిర్మించుకోవడమే మనందరి ముఖ్య లక్ష్యం కావాలి.

డి.జె మోహన్‌రావు

దేశ రాజధాని ఢిల్లీ ప్రస్తుతం తీవ్రమైన వాతావరణ కాలుష్యంతో ఉక్కిరిబిక్కిరి అవుతోంది. ప్రతి సంవత్సరం చలికాలం ప్రారంభంలో, ముఖ్యంగా దీపావళి పండుగ తర్వాత, ఢిల్లీఎన్‌సీఆర్ ప్రాంతంలో గాలి నాణ్యత సూచీ (ఎక్యూఐ) ప్రమాదకర స్థాయికి చేరుకోవడం ఆన వాయితీగా మారింది. పొగమంచు దట్టంగా కమ్ముకోవడం వల్ల ప్రజలు శ్వాసకోశ సమస్యలు, కళ్ల మంటలు వంటి తీవ్ర అనారోగ్యాలతో ఇబ్బంది పడుతున్నారు. ఈ విపత్కర పరిస్థితిని ఎదుర్కోవడానికి, ఢిల్లీ ప్రభుత్వం ఐఐటీ కాన్పూర్ వంటి సంస్థల సహకారంతో 'క్లౌడ్ సీడింగ్' పద్ధతి ద్వారా కృత్రిమ వర్షం కురిపించేందుకు సిద్ధమైంది. నిజానికి దేశంలో క్లౌడ్ సీడింగ్ ప్రయోగాలు జరగడం ఇదే మొదటిసారి కాదు. గతంలో మన దేశంలో మహారాష్ట్ర, కర్ణాటక వంటి ప్రాంతాలలో నీటి కొరత, కరువు నివారణకు ఇటువంటి ప్రయోగాలు జరిగాయి. వాటి ఫలితాలు సందర్భాన్ని బట్టి మారుతూ వచ్చాయి. కొన్ని ప్రదేశాలలో ఈ పద్ధతి ద్వారా వర్షపాతం పెరిగినట్లు నివేదించగా, మరికొన్నింటిలో వాతావరణ పరిస్థితులు అనుకూలించక ఆశించిన ఫలితాలు రాలేదు. ప్రస్తుతం ఢిల్లీలో దీనిని ముఖ్యంగా 'కాలుష్య నివారణ' అనే విభిన్న లక్ష్యంతో చేపడుతున్నారు. దీని ఫలితాల కోసం యావత్ దేశం ఉత్కంఠగా ఎదురుచూస్తోంది. క్లౌడ్ సీడింగ్ అనేది వాతావరణ పరివర్తన సాంకేతికతలో ఒక భాగం. వర్షం పడడానికి అవసరమైనంత తేమ మేఘాలలో ఉన్నప్పటికీ, బిందువులు ఘనీభవించడానికి లేదా బరువుగా మారడానికి సహజ కణాలు లేనప్పుడు ఈ పద్ధతిని ఉపయోగిస్తారు. ఈ ప్రక్రియలో, విమానం లేదా ప్రత్యేక సాధనాల ద్వారా సిల్వర్ అయోడైడ్, సోడియం క్లోరైడ్ లేదా పొటాషియం అయోడైడ్ వంటి రసాయన ఉత్ప్రేరకాలను అనువైన మేఘాలలోకి విడుదల చేస్తారు. ఈ రసాయనాలు మేఘాలలో తేమతో కూడిన కణాలకు కేంద్ర బిందువులుగా పనిచేసి, నీటి బిందువులు వేగంగా పెరిగేందుకు దోహదపడతాయి. ముఖ్యంగా, సిల్వర్ అయోడైడ్ మంచుస్ఫటికాల నిర్మాణాన్ని పోలి ఉంటుంది. ఇది అతిశీతలీకరణ ద్రవ నీరు (సూపర్ కూల్డ్ లిక్విడ్ వాటర్) ఉన్న మేఘాలలోకి వెళ్లి, నీటి బిందువులను గడ్డకట్టించి, వాటిని బరువైన మంచు స్ఫటికాలుగా లేదా నీటి బిందువులుగా మారుస్తుంది, తద్వారా చివరకు వర్షరూపంలో నేలపై పడేలా చేస్తుంది. ఢిల్లీలో కాలుష్య కణాలను కడిగివేయడానికి కృత్రిమ వర్షాన్ని కురిపించడం కోసం ఇదే విధానాన్ని అనుసరిస్తున్నారు. ప్రస్తుతం ఢిల్లీప్రభుత్వం చేపట్టిన క్లౌడ్ సీడింగ్ ప్రయోగం ప్రధాన ఉద్దేశం కాలుష్యాన్ని తొలగించడమే. కృత్రిమ వర్షంద్వారా గాలిలో ప్రమాదకర స్థాయిలో పేరుకుపోయిన పిఎం 2.5, పిఎం 10 వంటి సూక్ష్మ కాలుష్య కణాలను నేలపైకి రప్పించి గాలి నాణ్యతను తాత్కాలికంగా మెరుగుపరచవచ్చని నిపుణులు అంచనా వేస్తున్నారు. అయితే, ఈప్రయోగం విజయవంతం కావాలంటే అనేక సవాళ్లను అధిగమించాలి. ప్రధానంగా, కృత్రిమ వర్షాన్ని ప్రేరేపించడానికి మేఘాలలో కనీసం 50 శాతం తేమ ఉండాలి. వాతావరణంలో తేమ శాతం తక్కువగా ఉంటే రసాయనాలను విడుదల చేసినా వర్షం కురిసే అవకాశాలు చాలా తక్కువగాఉంటాయి. గతంలో ఈప్రయోగం వాయిదా పడటానికి వాతావరణంలోని ఈ అనుకూలత లోపమే ముఖ్య కారణం. అంతేకాకుండా, కేవలం అనువైన మేఘాలు సరైన ఎత్తులో ఉష్ణోగ్రత వద్ద ఉన్నప్పుడే ఈ ప్రక్రియ పనిచేస్తుంది. ఐఐటీ కాన్పూర్ వంటి సంస్థలు కృషి చేస్తున్నప్పటికీ వాతావరణ అనిశ్చితి, సరైన సమన్వయం ఈ ప్రయోగ ఫలితాలను ప్రభావితం చేస్తాయి. క్లౌడ్‌సీడింగ్ కాలుష్య సమస్యకు ఒక తాత్కాలిక ఉపశమనాన్ని మాత్రమే ఇవ్వగలదు, కానీ ఇది శాశ్వత పరిష్కారం కాదు. కాలుష్య మూల కారణాలైన వాహనాల ఉద్గారాలు, పారిశ్రామిక వ్యర్థాలు, పొరుగు రాష్ట్రాల్లో పంట వ్యర్థాలను దహనం చేయడం వంటి సమస్యలను కఠినంగా అరికట్టడం ద్వారా మాత్రమే ఢిల్లీ కాలుష్యాన్ని దీర్ఘకాలంలో నియంత్రించగలం. అంతే తప్ప, ప్రతిసంవత్సరం కృత్రిమ వర్షంపై ఆధారపడటం ఆర్థికంగా, పర్యావరణపరంగా స్థిరమైన పరిష్కారం కాదు. అంతేకాకుండా ఈ ప్రక్రియలో ఉపయోగించే సిల్వర్ అయోడైడ్‌వంటి రసాయనాల దీర్ఘకాలిక పర్యావరణ ప్రభావాలపై అనేక ఆందోళనలు ఉన్నాయి. ఈ రసాయనాలు మట్టి, నీటి వనరులు, స్థానిక జీవ వైవిధ్యం పై ఎలాంటి ప్రభావం చూపుతాయో అనే దానిపై పారదర్శకమైన, సమగ్రమైన అధ్యయనాలు జరగాల్సిన అవసరం ఉంది. కొన్ని అంతర్జాతీయ నివేదికల ప్రకారం, ఈ రసాయనాల స్థాయిలు ప్రమాదకరంగా లేనప్పటికీ వాటి నిరంతర వాడకం వలన పర్యావరణ సమతుల్యత దెబ్బతినే ప్రమాదం ఉంది. ఢిల్లీలో క్లౌడ్‌సీడింగ్ ప్రయోగం అనేది దేశ రాజధాని ఎదుర్కొంటున్న తీవ్రమైన కాలుష్య సంక్షోభాన్ని పరిష్కరించడానికి జరుగుతున్న ఒక నిస్సహాయ ప్రయత్నంగా చూడవచ్చు. ఇది ఒకవైపు మన సాంకేతిక సామర్థ్యాన్ని సూచిస్తున్నప్పటికీ, మరొక వైపు కాలుష్య నియంత్ర ణలో మన వ్యవస్థాగత వైఫల్యాన్ని కూడా ఎత్తి చూపుతోంది. గతంలో నీటి కొరత కోసం జరిగిన ప్రయోగాల ఫలితాలు ఢిల్లీ కాలుష్య సమస్యకు పూర్తి హామీ ఇవ్వలేక పోవచ్చు. కాలుష్యం అనేది ఒక బహుముఖ సమస్య, దీనికి కేవలం తాత్కాలిక మార్గాలను కాకుండా, ప్రభుత్వం, పౌరులు, పరిశ్రమలు చిత్తశుద్ధితో పనిచేసి, ఉద్గారాలను తగ్గించడం, ప్రత్యామ్నాయ ఇంధన్కాలను ప్రోత్సహించడం, పర్యావరణ నిబంధనలను కఠినంగా అమలుచేయడం వంటి శాశ్వతపరిష్కారాలవైపు దృష్టి సారించాలి. క్లౌడ్ సీడింగ్ వంటి పద్ధతులు అత్యవసర పరిస్థితుల్లోఉపశమనం కోసంమాత్రమే ఉపయోగపడాలి. ఆరోగ్యకరమైన భవి ష్యత్తు కోసం, కాలుష్యం లేని పర్యావరణాన్ని నిర్మించుకో వడమే మనందరి ముఖ్య లక్ష్యం కావాలి. ●

విద్యలో నాణ్యత పెంపు అవసరం

తరిగోపుల నారాయణస్వామి

భారత రాజ్యాంగం ప్రజలకు విద్యా హక్కును ప్రాథమిక హక్కుగా గుర్తించింది. ఆ దిశగా 2009లోపార్లమెంటు విద్యా హక్కు చట్టాన్ని ఆమోదించింది. ఈ చట్టం ప్రకారం ప్రతి చిన్నారికి 6 నుండి 14 సంవత్సరాల మధ్య ఉచిత, తప్పనిసరి విద్య హక్కుగా లభించాలి. ఈ చట్టం 2010లో దేశమంతటా అమలులోకి వచ్చింది. ఈ చట్టం ప్రకారం విద్యా నాణ్యతను కాపాడేందుకు, ప్రాథమిక పాఠశాలల్లో బోధించే ప్రతి ఉపాధ్యాయుడు తగిన అర్హతలు పొందిన వాడై ఉండాలి. అందులో ప్రధానంగా ఉపాధ్యాయ అర్హత పరీక్షను తప్పనిసరి చేశారు. ఈ పరీక్ష ద్వారా ఉపాధ్యాయుల బోధనా సామర్థ్యాన్ని అంచనా వేసే విధానాన్ని ప్రారంభించారు. కానీ 2010కు ముందు దేశంలోని వివిధ రాష్ట్ర ప్రభుత్వాలు తమ నియామక నియమాల ప్రకారం ఉపాధ్యాయులను నియమించాయి. ఆ సమయంలో అర్హత పరీక్ష అనే విధానం లేదు. కాబట్టి వేలాదిమంది ఉపాధ్యాయులు తమ అర్హతలు, సేవాభావంతో ప్రభుత్వ పాఠశాలల్లో దీర్ఘకాలంగా సేవలందిస్తున్నారు. ఇటువంటి నేపథ్యంలో సుప్రీంకోర్టు ఇటీవల ఇచ్చిన తీర్పులో, ప్రస్తుతం ఉపాధ్యాయులుగా పనిచేస్తున్నవారు సైతం టెట్ పాస్ అయి ఉండాలి అని స్పష్టం చేసింది. ఈ తీర్పు దేశవ్యాప్తంగా ఉపాధ్యాయ వర్గాల్లో ఆందోళనకు దారితీసింది. ఎందుకంటే పదుల ఏళ్లుగా బోధన చేస్తున్న ఉపాధ్యాయులు ఈ కొత్త అర్హతకు ఎలా అనుగుణం కావాలి అన్న ప్రశ్న ముందుకొచ్చింది. 2010కు ముందు నియమితులైన ఉపాధ్యాయులకు అప్పుడు టెట్ రాయే అవకాశం లేకపోయింది. ఇప్పుడు దశాబ్దాల తర్వాత రాయమని చెప్పడం న్యాయపరంగా సాధ్యమే అయినా, మానవతా దృష్ట్యా పరిపాలనా పరంగా ఇది కఠినమైన నిర్ణయమే అనిచెప్పాలి. చట్టం తయారు చేసిన సమయంలో పార్లమెంటు సభ్యులు, నిపుణులు, విద్యా విధాన నిర్ణేతలు 2010కి ముందు నియమితులైన ఉపాధ్యాయుల భవిష్యత్తు గురించి ప్రత్యేక నిబంధనలు ఉంచాల్సిన అవసరం ఉంది. కానీ ఆ అంశం ఆచట్టంలో మరిచిపోయారు లేదా తగిన ప్రాధాన్యం ఇవ్వలేదు. చట్టాలు రూపొందించేటప్పుడు ప్రస్తుత పరిస్థితులు మాత్రమే కాక భవిష్యత్తులో ఉత్పన్నమయ్యే సమస్యలను ముందుగానే అంచనా వేయడం ప్రజాప్రతినిధుల కర్తవ్యం. కానీ ఆలోచనలోపం వల్ల ఇప్పుడు ఈ సమస్య దేశవ్యాప్తంగా వివాదాస్పదంగా మారింది. ఒకవేళ ఇలాగే ఇతర రంగాల్లో కూడా అమలు చేస్తే ఎలా ఉంటుంది అనేది ప్రశ్న. ఉదాహరణకు 2005లో నియమితులైన ప్రభుత్వ ఇంజనీర్, డాక్టర్, పోలీసు అధికారులందరికీ ఇప్పటి నిబంధనలకు అనుగుణంగా మళ్లీ పరీక్ష రాయండి అంటే అది సాధ్యమా? అదే పరిస్థితి ఇప్పుడు ఉపాధ్యాయులకూ ఎదురవుతోంది. విద్యారంగం అంటే కేవలం బోధన కాదు, అది వ్యక్తిత్వ నిర్మాణానికి పునాది. ఈ రంగంలో అనుభవం, సేవాభావం, విద్యార్థి మానసికత పట్ల అవగాహన అన్నీ కీలకం. ఇలాంటి విలువైన అనుభవం ఉన్నఉపాధ్యాయుల మీద ఒకేచట్టం ద్వారా న్యాయపరమైన భారాన్ని మోపడం తగదనే అభిప్రాయం వ్యక్తమవుతోంది. 2010కు ముందు నియమితులైన ఉపాధ్యాయులకు టెట్ రాయమని చెప్పడం వారిని అనవసరమైన ఒత్తిడికి గురిచేయడం అవుతుంది. దీనివల్ల విద్యా వ్యవస్థలో ఆత్మవిశ్వాసం దెబ్బతినే ప్రమాదం ఉంది. సేవలు చేస్తున్న ఉపాధ్యాయులు కంటే కొత్తగా వచ్చినవారికి ప్రాధాన్యంఇవ్వబడే పరిస్థితి ఏర్పడుతుంది. విద్యా నాణ్యత పెంపు అవసరం అందరికీ అంగీకారమైనది. కానీ దానికి పరిష్కారం టెట్ పరీక్ష మాత్రమే కాదు. నిరంతర ఉపాధ్యాయ శిక్షణ, బోధన పద్ధతుల నవీకరణ, విద్యార్థి ఉపాధ్యాయ సంభాషణల పునరుద్ధరణవంటి అంశాలపై ప్రభుత్వం దృష్టిపెట్టాలి. సుప్రీంకోర్టు తీర్పు వెనుక ఉద్దేశం విద్యానాణ్యతను పెంచడం అయినప్పటికీ, అది పరిపాలనా వాస్తవాలకు అనుగుణంగా ఉండాలి. చట్టం కేవలం పాఠ్యపుస్తకాల్లోనే ఉండకూడదు, దాని అమలులో మానవ విలువలుప్రతిఫలించాలి. ఇప్పుడు అవసరం ఏమిటంటే, కేంద్ర ప్రభుత్వం, రాష్ట్ర ప్రభుత్వాలు, విద్యా శాఖ అధికారులు, ఉపాధ్యాయ సంఘాలు కలిసి ఈసమస్యపై చర్చించి సానుకూల నిర్ణయానికి రావాలి. 2010కి ముందు నియమితులైన ఉపాధ్యాయులకై ఒక స్పష్ట మినహాయింపు నిబంధన తీసుకురావాలి. ●

డిజిటల్ చెల్లింపులలో సరికొత్త అధ్యాయం 'థంబ్ పే'

యేచన్ చంద్ర శేఖర్

బొటనవేలితో ఆర్థిక లావాదేవీలేంటి అని ఆశ్చర్యపోకండి. ప్రభుత్వం, ఇతర చట్ట సంస్థల ఆమోదం పొందిన తరువాత హర్యానాలోని గురుగ్రామ్ ప్రధాన కార్యాలయంగా పుల్కిత్ అహూజ స్థాపించిన ప్రాక్సీ సంస్థ ఈ విప్లవాత్మక డిజిటల్ చెల్లింపుల విధానానికి శ్రీకారం చుట్టనుంది. ప్రాక్సీ 'థంబ్ పే'బయోమెట్రిక్స్ ఉపయోగించి సురక్షితమైనఆధార్ అనుసంధానిత యుపిఐ చెల్లింపులను అందిస్తుంది. గ్రామీణ ప్రాంతవాసులు, వృద్ధులు బ్యాంకింగ్ సౌకర్యం తక్కువగా ఉన్న భారతీయులకు ఇది చాలా సౌకర్యవంతంగా ఉండనుంది. ఢిల్లీకి చెందిన స్టార్టప్ అయిన ప్రాక్సీ ద్వారా బయోమెట్రిక్ చెల్లింపు పరికరం 'థంబ్ పే' ఆవిష్కరణతో భారతదేశ డిజిటల్ చెల్లింపుల వ్యవస్థ సరికొత్త ఆవిష్కరణల దశలోకి ప్రవేశిస్తోంది. ఈ పరికరం వినియోగదారులను ఆధార్ అనుసంధానిత యుపిఐ ప్రామాణీకరణ ద్వారా స

Main tab page 111_Main tab page 111.qxd 10/31/2025 12:19 AM Page 1

గుండ్లకమ్మ నీరు విడుదలతో గ్రామాల్లో వరదలు

నాగులుప్పలపాడు, ప్రభాతవార్త

మొంథా తుఫాన్ నాగులుప్పలపాడు మండలంలోని అనేక గ్రామాలను ముంచేసింది గుండ్లకమ్మ జలాశయం నుండి 1,50,000కి షిప్పులు నీరు విడుదల చేయడంతో పాటు భారీ నుండి అతి భారీ వర్షాలు తోడవడంతో మండలంలోని అనేక గ్రామాలు ముంపు గురయ్యాయి. ప్రభుత్వ కార్యాలయాలు సచివాలయాలతో పాటు విద్యుత్ సబ్స్టేషన్లు నీటిలోనే మునిగిపోయాయి రైతులు సాగు చేపట్టిన నారు ముళ్ళు కూరగాయ పంటలు మిరప పశుగ్రాసం పంటలు పూర్తిగా నీటిలో మునిగిపోయాయి ప్రాణా నష్టం లేకపోయినా ఆస్తి నష్టం పోస్టు నష్టం ఎక్కువగా సంభవించింది అనేక గ్రామాల్లో రహదారులు పూర్తిగా ధ్వంసం అయ్యాయి. గుండ్లకమ్మ సమీపంలోని మద్దిరాలపాడు చదలవాడ ఉప్పలపాడు చేగురుపాడు నాగులప్పలపాడు ఉప్పుగుండూరు తిమ్మసముద్రం ఈదుముడి ముప్పాళ్ళ మద్దిరాల గ్రామాలతో పాటు లోతట్టు ఉన్న ఓవన్నపాలెం మాచవరం రాపర్ల చవటపాలెం గ్రామాల్లో పత్తి పంట పూర్తిగా పోయింది ఈ గ్రామాల్లో రాకపోకలు తెగిపోవడంతో పాటు త్రాగునీరు లేక అవస్థలు పడ్డారు అనేక గ్రామాల్లో భారీ వర్షాలకు తోపాటు వరద నీరు ఇళ్ళలోకి ప్రవేశించడంతో విద్యుత్ సౌకర్యం లేక దిక్కుబిక్కుమంట పాములు పురుగులతో జాగారం చేశారు చదలవాడలోని విద్యుత్ సబ్స్టేషన్ మద్దిరాలపాడు లోని ఎస్టి కాలనీ బీసీ కాలనీ నాగులపల్లి లోని ఎస్టి కాలనీ చదలవాడలోని ఎస్సీ కాలనీ సచివాలయం తో పాటు ఏడు గ్రామాల్లో రక్షిత మంచినీటి పథకాలు ఎత్తిపోతల పథకాలు పూర్తిగా వరద ముంపులో దెబ్బతిన్నాయి.

పలు శుభ కార్యక్రమాలకు హాజరైన గొట్టిపాటి

అద్దంకి అక్టోబర్ 30, ప్రభాతవార్త

నియోజకవర్గ కేంద్రమైన అద్దంకి పట్టణంలో జరిగిన పలు శుభ కార్యక్రమాలకు రాష్ట్ర ఇంధన శాఖ మంత్రి గొట్టిపాటి రవికుమార్ హాజరయ్యారు. పట్టణంలోని 4వ, వార్డుకు చెందిన గార్లసాటి

శ్రీనివాసరావు – రాధారాణి దంపతుల కుమారుడు హేమ సాయికృష్ణ, మణిహారిక వివాహ వేడుకకు హాజరై నూతన దంపతులను ఆశీర్వదించి వివాహ మహోత్సవ శుభాకాంక్షలు తెలియ జేశారు. అదేవిధంగా పట్టణంలోని 3వ వార్డుకు చెందిన కొంద్రు వీరాంజనేయులు కుమారుడి వివాహం సింగరకొండ రోడ్‌లోని కూకట్ల కన్వెన్షన్ హాల్‌లో జరిగింది. ఈ కార్యక్రమానికి మంత్రి కొట్టి హాజరై నూతన వధూవరులను ఆశీర్వదించి వివాహ మార్చవ శుభాకాంక్షలు తెలియజేశారు..

వరద ముంపు ప్రాంతాలు పర్యటించిన ఎమ్మెల్యే దామచర్ల

కొత్తపట్నం అక్టోబర్ 30. ప్రభాతవార్త

శాసనసభ్యులు దామచర్ల జనార్ధన్ కొత్తపట్నం మండలంలో సుడిగాలి పర్యటన చేశారు. ఒంగోలు నుండి కొత్తపట్నం వచ్చే మార్గం జలమయం కావడంతో దానిని పరిశీలించేందుకై చింతల గ్రామంలోని టిక్కో ఇళ్ల వద్ద అధికంగా ప్రవహిస్తున్న నీళ్లను పరిశీలించడం జరిగింది. బకింగ్ హామ్ కెనాల్ బ్రిడ్జి దిగువున అధికంగా ప్రవహిస్తున్న నీళ్లను దిగువకు పంపించేందుకై చర్యలు తీసుకోవాలని తెలియజేశారు.నీటి ప్రవాహం చేత గ్రామంలో ఎలాంటి ప్రాణ నష్టం జరగకుండా తగు జాగ్రత్తలు తీసుకోవాలని తెలియజేశారు. గంగమ్మ గుడి వద్ద ఉన్న ఎస్టీ కాలనీలోకి అధికంగా నీళ్లు రావడంతో ఎమ్మెల్యే కారును అడ్డుకోవడం జరిగింది. ఈ సందర్భంగా కాలనీవాసులతో మాట్లాడుతూ మీ సమస్యను పరిష్కారం చేస్తానని, నీరు తగ్గే వరకు హైస్కూల్లో ఉండాలని మీకు ఆహార సదుపాయాలు కల్పిస్తామని హామీ ఇచ్చారు. ఒక్క కుటుంబానికి30 కేజీలు బియ్యం, 5000 రూపాయలు నగదు ఇస్తామన్నారు. అందరు జాగ్రత్తగా ఉండాలని తెలియజేశారు. పెట్రోల్ బంక్ ఎదురుగా ఉన్న ఎస్సీ రైతుల 25 ఎకరాల భూమిలో వరి సాగు చేసుకుంటున్నారని వరద వృద్ధితికి పంటచేలు మొత్తం నీట మునిగాయని ఆయన దృష్టికి తీసుకెళ్లారు. ఆయన మాట్లాడుతూ తక్షణమే తాసిల్దార్ కు తెలియజేయాలని తెలిపారు. పాదర్తి గుండమాల,మోటుమాల గ్రామాలు తిరిగి పరిశీలించడం జరిగింది. ఆయన వెంట డిఆర్డిఏ పిడి మండల స్పెషల్ ఆఫీసర్ టి నారాయణ, తాసిల్దార్ కే. శాంతి, ఎంపీడీవో శ్రీకృష్ణ, విద్యుత్ ఏఈ, ఆర్‌అండ్‌బి ఎస్ఈ, ఈఓఆర్‌డి మూర్తి, పంచాయతీ కార్యదర్శి సంపత్, ఆర్డబ్ల్యూఎస్ వంశీకృష్ణ,మండల శాఖలో అధికారులు పాల్గొన్నారు.

అద్దంకి నాల్గవ వార్డులో పర్యటించిన మంత్రి గొట్టిపాటి

- పలు సమస్యలపై అర్జీలు సమర్పించిన ప్రజలు

అద్దంకి రూరల్ అక్టోబర్ 30, ప్రభాతవార్త

రాష్ట్ర విద్యుత్ శాఖా మంత్రి గొట్టిపాటి రవికుమార్ గురువారం సాయంత్రం అద్దంకి పట్టణంలోని నాల్గవ వార్డులో పర్యటించారు. రేణంగివరం రోడ్డులోని ఎన్నెస్పీ కాలువ ప్రారంభం వద్ద నుండి కాలవ కట్టపై నడుస్తూ ఆయిల్ మిల్ రోడ్డు వరకు ప్రజల సమస్యలు వింటూ, ఆయన దృష్టికి తీసుకు వచ్చిన సమస్యలను పరిశీలిస్తూ ముందుకు సాగారు. కాలవ కట్టలపై నివాసాలు ఏర్పరచుకున్న పేదల గృహాలను పరిశీలించారు. వీరికి త్వరలో ప్రత్యామ్నాయంగా నివేశన స్థలాలను ఏర్పాటుచేసి అర్హులైనప్రతి ఒక్కరికి కొత్తగా నివేశన స్థలాలను అందిస్తానని హామీ ఇచ్చారు. అదే విధంగా కొందరు తమకు పెన్షలు మంజూరు చేయాలని, కొత్త రేషన్ కార్డులు మంజూరు చేయించాలని మంత్రి దృష్టికి తీసుకు వెళ్లారు. నాల్గవ వార్డు కౌన్సిలర్ మాగులూరి తిరుపతమ్మ,గోపి బ్రహ్మానందం కాలనీ రోడ్డును అభివృద్ధి చేయాలని అదే విధంగా ఒక వైపు పాక్షికంగా డ్రైన్ ఏర్పాటు చేశారని దానిని పూర్తి స్థాయిలో నిర్మించాలని, రెండవ వైపు కూడా డ్రైనేజి నిర్మించి ఈ రోడ్డును సీసీ రోడ్డుగా అభివృద్ధి చేయాలని మంత్రికి వినతి పత్రం అందజేశారు. ఆయన వెంట పలు శాఖల అధికారులు, కూటమి నాయకులు ప్రజలు ఉన్నారు.

తుఫాన్ బాధితులను తక్షణమే ఆదుకోవాలి

సంతనూతలపాడు, అక్టోబర్ 30, ప్రభాతవార్త

మండలం ఎనికపాడు గ్రామ ఎంట్రన్స్ సమీపంలో ఇనగలేరు వంతెన రహదారి తుఫాను వల్ల కురిసిన భారీ వర్షాలకు ఒక పక్క బాగా దెబ్బతిని, మరొక పక్కా మాగాణి నందు ఎస్సీ కాలనీకి చెందిన 30 మంది వరి నాట్లు వేసి పంట దెబ్బతిన్నట్టు ఎనికపాడు సర్పంచి తలారి వెంకట్రావు, ఎంపీటీసీ.ఎల్.నాగేశ్వరరావు తదితరులు వాపోయారు. ఎనికపాడు, గుమ్మలంపాడు, గోనుగుంట, తదితర 7 చెరువులు అలుగు పారి ఇనగలేరు ద్వారా ఈ రహదారికి చేరుకుని ఆర్ అండ్ బి. రోడ్డు బాగా దెబ్బతిన్నట్టు వారు పేర్కొన్నారు. దీనివల్ల ప్రస్తుతం ఎనికపాడు గ్రామస్తులు రాకపోకలు నిలిచినట్టు వారు వెల్లడించారు. భారీ వర్షాల వల్ల దెబ్బతిన్న వంతెన రహదారి వద్ద రెవెన్యూ పోలీస్, తామంతా గ్రామస్తులు, వాహనదారులు ఇబ్బందులు పడకుండా మూడు రోజులు పాటు గస్తీ చర్యలు చేపట్టినట్టు తెలిపారు. ఎకరాకు 20వేల రూపాయలను వెచ్చించి 30 మంది రైతులు వరి నాట్లు వేసి భారీ వర్షాల వల్ల ఈ నాట్లు దెబ్బతిన్నట్టు వారు ఆందోళన వ్యక్తం చేశారు. ఆర్ అండ్ బి. రహదారిలో గల ఎనికపాడు గ్రామ సమీపంలో ఉన్న ఇనగలేరు వంతెన రహదారికి ప్రభుత్వం తక్షణమే మరమ్మత్తులు నిర్వహించి మరోపక్క వరి నాట్లు వేసి దెబ్బతిన్న స్థానిక ఎస్సీ కాలనీ రైతులను ఆదుకోవాలని ఎనికపాడు సర్పంచ్ తలారి వెంకట్రావు, ఎంపీటి సి..ఎల్ నాగేశ్వరరావు తదితరులు ఈ మేరకు ప్రభుత్వాన్ని కోరారు.

ప్రకాశం వార్త

తెలుగు జాతీయ దినపత్రిక

విశ్రాంత ఎంఈఓని పరామర్శించిన మంత్రి గొట్టిపాటి

అద్దంకి రూరల్, అక్టోబర్ 30, ప్రభాతవార్త

రాష్ట్ర విద్యుత్ శాఖా మంత్రి గొట్టిపాటి రవికుమార్ గురువారం సాయంత్రం అద్దంకి పట్టణంలోని నాల్గవ వార్డులో విశ్రాంత ఎంఈఓ సుబ్బరాయుడును వారి నివాసగృహంలో పరామర్శించారు. ఆరోగ్య విషయాలను, క్షేమ సమాచారాలను అడిగి తెలుసుకున్నారు. ఈ సందర్భంగా సుబ్బరాయుడు తనకు ప్రభుత్వం నుండి ఇంకా 25 వాతం పెన్షన్ మంజూరు కావలసి ఉందనే విషయాన్ని మంత్రి దృష్టికి తీసుకు వెళ్లారు. సంబంధిత అధికారులతో మాట్లాడి సమస్యను పరిష్కరిస్తానని మంత్రి గొట్టిపాటి హామీ ఇచ్చారు.

తుఫాన్ నష్ట తీవ్రతను తగ్గించేందుకు

జిల్లా యంత్రాంగం కృషి..చర్యలు అభినందనీయం

- రాష్ట్ర 20 సూత్రాల అమలు కమిటీ చైర్మన్ లంకా దినకర్

ఒంగోలు, ప్రభాతవార్త

మొంథా తుఫాన్ నష్ట తీవ్రతను తగ్గించేందుకు జిల్లా యంత్రాంగం చేసిన కృషి, చేపట్టిన చర్యలు అభినందనీయమని రాష్ట్ర 20 సూత్రాల అమలు కమిటీ చైర్మన్ లంకా దినకర్ పేర్కొన్నారు. గురువారం ఉదయం మొంథా తుఫాన్ నేపథ్యంలో ఒంగోలు కలెక్టరేట్‌లో ఏర్పాటు చేసిన కమాండ్ కంట్రోల్ రూమ్‌ను 20 సూత్రాల అమలు కమిటీ చైర్మన్ లంకా దినకర్ సందర్శించి క్షేత్ర స్థాయిలో చేపడుతున్న తుఫాన్ సహాయక కార్యక్రమాలు, జరిగిన నష్టాలపై సంబంధిత అధికారుల నుండి వివరాలు అడిగి తెలుసుకున్నారు. ఈ సందర్భంగా తుఫాన్ నేపథ్యంలో జిల్లా యంత్రాంగం చేపట్టిన చర్యలను జిల్లా రెవెన్యూ అధికారి చిన్న

ఓబులేసు, చైర్మన్‌కు వివరించారు. ఈ సందర్భంగా ఆయన మీడియాతో మాట్లాడుతూ జిల్లా కలెక్టర్ వారి సారథ్యంలో ముఖ్యమంత్రి చంద్రబాబునాయుడు తీసుకున్న ముందస్తు జాగ్రత్తలు వలన నష్ట నివారణ తగ్గించగలగడం జరిగిందన్నారు. ముఖ్యమంత్రి ఆదేశాలు ఖచ్చితంగా పాటిస్తూ జిల్లా కలెక్టర్ సారథ్యంలో జిల్లా యంత్రాంగం స్ఫూర్తిదాయకంగా పని చేయడంతో ప్రకాశం జిల్లాలో ప్రాణ నష్టం జరగలేదన్నారు. తుఫాన్ సమయంలో లోతట్టు ప్రాంత ప్రజలను పునరావాస కేంద్రాలకు తరలించడం, గ్రామ స్థాయి నుండి జిల్లా స్థాయి వరకు అన్నీ శాఖల సిబ్బందిని, ప్రజలను ఎప్పటికప్పుడు అప్రమత్తం చేస్తూ తుఫాన్ సహాయక కార్యక్రమాలను పటిష్టంగా చేపట్టడం అభినందనీయమన్నారు. ముఖ్యంగా తీర ప్రాంత 5 మండలాల్లోని లోతట్టు ప్రాంత ప్రజలను సురక్షిత ప్రాంతాలకు తరలించి ప్రాణ నష్టం జరగకుండా చర్యలు తీసుకోవడం జరిగిందన్నారు. ఒంగోలు డివిజన్ పరిధిలో 65 పునరావాస కేంద్రాలను ఏర్పాటు చేసి 3104 మందిని, కనిగిరి డివిజన్ పరిధిలో 47 పునరావాస కేంద్రాలను 1854 మందిని అలాగే మార్కాపురం డివిజన్ పరిధిలో 47 పునరావాస కేంద్రాలను 1854 మందిని దాదాపు 5వేల మందికి పైగా తుఫాన్ బాధితులను పునరావాస కేంద్రాలకు తరలించి, వారికి కావాల్సిన భోజన వసతులు, మౌలిక సదుపాయాలు, వైద్య సేవలను అందించడం జరిగిందన్నారు. అదే విధంగా గర్భిణీ స్త్రీలను, వయస్సు పైబడిన వారిని, పిల్లలను గుర్తించి వారికి వైద్య సేవలు సకాలంలో అందేలా వారి ఇళ్ల వద్దకే ఆహారాన్ని అందించేలా ముందస్తు జాగ్రత్తలు తీసుకోవడం జరిగిందన్నారు. గడిచిన రెండు మూడు నెలల నుండి పోతురాజు కాలువకు పూడిక తీత పనులు చేపట్టడం వలన తుఫాన్ సమయంలో వరద నీరు సులువుగా వెళ్లిపోవడం జరిగిందన్నారు. లేకపోవడంతో పెద్ద ఎత్తున కాలనీలు మునిగిపోయే పరిస్థితి కలిగేదన్నారు. ఒంగోలు శాసనసభ్యులు దామచర్ల జనార్ధన్ తుఫాన్ సమయంలో స్ఫూర్తిదాయకంగా పనిచేస్తూ ఒంగోలు నగరంలో తుఫాన్ పరిస్థితులను ఎప్పటికప్పుడు పరిశీలిస్తూ ఒంగోలు నగర ప్రజలకు భరోసా కల్పించారన్నారు. జవహర్ నవోదయ పాఠశాల నీట మునిగి పిల్లలు ఇబ్బందులు పడుతుంటే సుమారు 400 మంది పిల్లలకు శాసనసభ్యులు సహాయ సహకారాలతో భోజన వసతి కల్పించారన్నారు. మొత్తం 112 పునరావాస కేంద్రాల్లో 5393 మందిని సురక్షితంగా ఉంచడం జరిగిందన్నారు. జిల్లాలో 215 ఇల్లు దెబ్బతినగా అందులో పక్కా ఇళ్ళకు సంబంధించి ఒక ఇల్లు పూర్తిగా, 14 ఇల్లు పాక్షికంగా, కచ్చా ఇళ్ళకు సంబంధించి 46 ఇల్లు పూర్తిగా, 126 ఇల్లు పాక్షికంగా పురిగుడిసెలకు సంబంధించి 28 ఇల్లు పూర్తిగా, దెబ్బతిన్నాయన్నారు. జిల్లా వ్యాప్తంగా 10,274 హెక్టార్ల పంట దెబ్బతినడం జరిగిందని తెలిపారు. జిల్లా వ్యాప్తంగా 51, 931 హెక్టార్ల పంట సాగు చేయడం జరిగిందన్నారు. పశువులకు సంబంధించి 27 పశువులు చనిపోవడం జరిగిందన్నారు. మొంథా తుఫాన్ నష్ట తీవ్రతను తగ్గించేందుకు జిల్లా యంత్రాంగం చేసిన కృషి, చేపట్టిన చర్యలు అభినందనీయమన్నారు.

బాధితులకు సరుకులు పంపిణీచేసిన మంత్రి, ఎమ్మెల్యే

ఒంగోలు, ప్రభాతవార్త

ఒంగోలు నగర పరిధిలోని చెరువుకొమ్ముపాలెం నందు మెంథా తుఫాన్ ప్రభావం వలన నష్టపోయిన ప్రజలకు ప్రభుత్వ సహాయం క్రింద మంత్రి వర్యులు స్వామి, జాయింట్ కలెక్టర్ గోపాలకృష్ణ, ఎండ్ సివిల్ సప్లై ఢిల్లీరావు, ఒంగోలు శాసన సభ్యులు దామచర్ల జనార్దన్‌రావులు ప్రజలకు నిత్యావసర సరుకులు బియ్యం, కందిపప్పు, నూనె, కూరగాయలు, ఉల్లిపాయలు పంపిణీ చేశారు. ఈ సందర్భంగా జనార్దన్ మాట్లాడుతూ తుఫాను ముప్పు తొలగడంతో ప్రజలకు అవసరమైన సహాయాన్ని బాధితులు తమ గృహాలకు వెళ్లిన తర్వాత వారి జీవనానికి ఎలాంటి ఇబ్బంది కలగకుండా నిత్యవసర వస్తువులను, ఆర్థిక సహాయం అందించాలని ప్రభుత్వం నిర్ణయించిన సందర్భంగా వారికి కావాల్సిన నిత్యఅవసరాల సరుకులు పంపిణీ కార్యక్రమం చేపట్టడం జరిగినది. అలాగే వ్యాధులు ప్రబలకుండా పారిశుద్ధ్య పనులను ముమ్మరం చేయించినట్లు తెలిపారు. ఇళ్లలో పేరుకుపోయిన బురదను ఫైర్ ఇంజన్లతో శుభ్రం చేస్తున్నట్లు చెప్పారు. ఇలాంటి ప్రాంతాలలో శుక్రవారం నుంచి వైద్య శిబిరాలను కూడా ఏర్పాటు చేయిస్తానని తెలిపారు. భారీ వర్షాలు, అనంతరం తుఫాను ప్రభావిత ప్రాంత ప్రజలకు రాష్ట్ర ప్రభుత్వం పూర్తిస్థాయి లో అండగా ఉంటుందని చెప్పారు.

శ్రీలక్ష్మీ చెన్నకేశవ స్వామి తెప్పోత్సవానికి సర్వం సిద్ధం..

- ప్రజల భాగస్వామ్యంతో వైభవంగా నిర్వహించాలి: ఎమ్మెల్యే కందుల నారాయణరెడ్డి

మార్కాపురం, అక్టోబర్ 30, ప్రభాతవార్త

మార్కాపురం పట్టణంలో ఆదివారం జరగబోయే శ్రీ లక్ష్మీ చెన్నకేశవ స్వామి వారి తెప్పోత్సవం కార్యక్రమం విజయవంతంగా నిర్వహించేందుకు అవసరమైన అన్ని ఏర్పాట్లు పూర్తి చేయాలని శాసనసభ్యుడు కందుల నారాయణ రెడ్డి సూచించారు. గురువారం ఆయన పోలీస్ శాఖ, ఫైర్ శాఖ, విద్యుత్ శాఖ, రెవిన్యూ శాఖ, మున్సిపల్ శాఖ, వివిధ శాఖాధికారులతో సమీక్షా సమావేశం నిర్వహించారు. ఆయన మాట్లాడుతూ ఎన్నో దశాబ్దాలుగా సంప్రదాయంగా జరుగుతున్న ఈ తెప్పోత్సవం సందర్భంగా భక్తులు ఎటువంటి ఇబ్బందులు ఎదుర్కోకుండా చూడాలని ఆయన అధికారులను ఆదేశించారు. భక్తులకు తాగునీరు, లైటింగ్, పారిశుధ్యం, ట్రాఫిక్ నియంత్రణ తదితర అంశాల్లో ముందస్తు చర్యలు తీసుకోవాలని సూచించారు. ఇటీవలి కాలంలో ఈవ్ టీజింగ్, మత్తు పదార్థాల వినియోగం వంటి ఘటనలపై ఫిర్యాదులు వస్తున్నాయని, వాటిని అరికట్టేందుకు కఠిన చర్యలు తీసుకుంటామని ఎమ్మెల్యే స్పష్టం చేశారు. అధికారులు, ప్రజలు, భక్తులు కలిసి స్వామివారి తెప్పోత్సవాన్ని అత్యంత వైభవంగా, భక్తి పరవశంగా నిర్వహించి విజయవంతం చేయాలని ఆయన పిలుపునిచ్చారు.

పొన్నలూరు ఎంఈఓ 2 తన్నీరు హరిబాబు మృతి

పొన్నలూరు, అక్టోబర్ 30, ప్రభాతవార్త

పొన్నలూరు మండల ఎంఈఓ 2గా పని చేయుచున్న తన్నీరు హరిబాబు గురువారం సాయంత్రం గుండెపోటుతో ఒంగోలు లోని సంఘమిత్ర హాస్పిటల్ లో మృతి చెందారు. గురువారం విధులకు హాజరైన ఆయన గుండె నొప్పితో బాధ పడుతూ ముందుగా కందుకూరులోని ఒక ప్రైవేటు వైద్యశాలలో చికిత్స పొందిన అనంతరం ఒంగోలుకు తరలించారు. అక్కడ చికిత్స పొందుతూ సాయంత్రం మృతి చెందారు. అత్తంటి వారిపాలెంలో నివాసం ఉంటున్న వారికి భార్య ఇద్దరు పిల్లలు ఉన్నారు. ఎంతో ఆరోగ్యంగా, అందరితో మర్యాదగా ఉండే ఎంఈవో హరిబాబు మృతి పట్ల పొన్నలూరు ఎంఈఓ 1 రవిచంద్ర బాబు, ఎంఆర్సీ సిబ్బంది దిగ్భ్రాంతి వ్యక్తం చేస్తూ, సంతాపం తెలిపారు.

ప్రతి రైతుకు తుఫాను సాయం అందుతుంది.. మంత్రి గొట్టిపాటి

అద్దంకి అక్టోబర్ 30, ప్రభాతవార్త

రాష్ట్రవ్యాప్తంగా తుఫాను కారణంగా పంట నష్టపోయిన ప్రతి రైతుకు ఉపాను సాయం అందించే విధంగా ప్రభుత్వం ప్రత్యేక ప్రణాళికతో ముందుకు పోతుందని రాష్ట్ర ఇంధన శాఖ మంత్రి గొట్టిపాటి రవికుమార్ అన్నారు. గురువారం అయి నమొంథా తుఫాన్ ప్రభావిత ప్రాంతాల పర్యటనలో భాగంగా జె. పంగులూరు మండలంలోని బూదవాడ, కోటపాడు, కొండమూరు గ్రామాలను సందర్శించారు. తుఫాన్ ప్రభావంతో నీటమునిగిన మొక్కజొన్న, మినుము, మిర్చి,వరి పంట పొలాలను పరిశీలించిన మంత్రివర్యులు, స్థానిక రైతులతో మాట్లాడి పంట నష్టాలపై వివరాలు తెలుసుకున్నారు. ఈ సందర్భంగా మంత్రివ్యవసాయ, రెవెన్యూ, విద్యుత్ శాఖల అధికారులను ఉద్దేశించి మాట్లాడుతూ తుఫాన్ కారణంగా జరిగిన పంట నష్టాలను ఖచ్చితంగా నమోదు చేయాలని, ప్రతి అర్హ రైతుకు ప్రభుత్వం అందించే సహాయం త్వరితగతిన చేరేలా చర్యలు తీసుకోవాలని సూచించారు. ప్రభుత్వం ఎల్లప్పుడూ రైతుల పక్షాన నిలబడి ఉంటుందని, ప్రతి బాధిత రైతుకు న్యాయం జరిగేలా అన్ని శాఖలు సమన్వయంతో పనిచేయాలని మంత్రి గొట్టిపాటి తెలిపారు.

టిడిపి నేత రాజు అందించిన దుప్పట్లు, నిత్యవసర వస్తువులను బాధితులకు అందజేసిన ఎమ్మెల్యే విజయ్ కుమార్

సంతనూతలపాడు, అక్టోబర్ 30, ప్రభాతవార్త

సంతనూతలపాడు హైస్కూల్లో ఏర్పాటుచేసిన తుఫాన్ పునరావాస కేంద్రంలో జిల్లా టిడిపి నాయకులు కుంచాల రాజు అందించిన దుప్పట్లు, నిత్యవసర వస్తువులను గురువారం సాయంత్రం జరిగిన కార్యక్రమంలో సంతనూతలపాడు శాసనసభ్యులు బి ఎన్. విజయ్ కుమార్ బాధితులకు పంపిణీ చేశారు. 60 మంది బాధితులకు సంతనూతలపాడు మండలం పీ. తక్కెళ్ళపాడు గ్రామానికి చెందిన జిల్లా టిడిపి నాయకులు కుంచాల రాజు స్వచ్ఛందంగా దుప్పట్లు, కూరగాయలు, బియ్యంలను అదేవిధంగా ఇద్దరు గర్భిణీ స్త్రీలకు నాలుగు వేల రూపాయలను అందించారు. సంతనూతలపాడు శాసనసభ్యులు విజయ్ కుమార్ స్ఫూర్తితో తాను ఈ సేవా కార్యక్రమాలను నిర్వహిస్తున్నట్టు జిల్లా టిడిపి నాయకులు కుంచాల రాజు ఈ సందర్భంగా పేర్కొన్నారు. పునరావాస కేంద్రంలో బాధితులకు స్వచ్ఛందంగా సహాయం అందించిన టిడిపి నేత రాజును ఎమ్మెల్యే విజయ్ కుమార్ ఈ సందర్భంగా అభినందించారు. ఈ సందర్భంగా బాధితులకు మొదటి ఎమ్మెల్యే విజయ్ కుమార్, స్పెషల్ ఆఫీసర్ పి. శ్రీహరి, తాహ సిల్దార్ ఎస్ ఎల్. నారాయణ రెడ్డి, ఎంపీడీవో. డి సురేష్ బాబు, దాత టిడిపి నేత కుంచాల రాజు, వీటిని అందజేశారు. ఈ కార్యక్రమానికి సంతనూతలపాడు తాహ సిల్దార్ ఎస్ ఎల్. నారాయణ రెడ్డి అధ్యక్షత వహించారు. ఈ కార్యక్రమంలో మండల టిడిపి అధ్యక్షులు మద్దినేని హరిబాబు, మండల టిడిపి వర్కింగ్ ప్రెసిడెంట్ అబ్బూరి శ్రీనివాసరావు, మాజీ సర్పంచ్ రంప తోటి అంకారావు, మాజీ జెడ్పిటిసి తన్నీరు శ్రీనివాసరావు, పంచాయతీ కార్యదర్శి ఎన్ ప్రతాప్ కుమార్, వీఆర్వోలు వెంకటస్వామి, శ్రీనివాసులు, మండల తెలుగు యువత అధ్యక్షులు ముప్పరాజు శ్రీనివాసరావు, ప్రధాన కార్యదర్శి మార్పుడి జనార్ధన్, మండల తెలుగు మహిళ అధ్యక్షురాలు ఎన్. మాధవి లత, చెన్నకేశవ స్వామి ఆలయ చైర్మన్ దుంపా సుబ్బారెడ్డి పాల్గొన్నారు.

సమర్ధవంతంగా తుఫాన్ను ఎదుర్కొన్నాం

- తుఫాన్ బాధితులను ఆదుకుంటా

- ఒంగోలు ఎమ్మెల్యే దామచర్ల

ఒంగోలు, ప్రభాతవార్త

సమర్ధవంతంగా తుఫాన్ను ఎదుర్కొన్నామని ఒంగోలు శాసన సభ్యులు దామచర్ల జనార్ధన్ అన్నారు. గురువారం ఒంగోలు తెలుగు దేశం పార్టీ కార్యాలయంలో ఏర్పాటు చేసిన విలేకర్ల సమావేశంలో పలు విషయాలు మాట్లాడారు. 2010 సంవత్సరంలో లైలా తుఫాన్ ఎంత బీభత్సాన్ని సృష్టించిందో అంతకన్న మొంథా తుఫాన్ విలయతాండవం చేసిందన్నారు. ఎన్నడూలేని విధంగా అత్యధిక శాతం వర్షపాతం నమోదు అయ్యిందన్నారు. సంతనూతలపాడు, పేర్నమిట్ల సమీపంలో ఉ న్న చెరువులు పొంగి పొర్లి ఒంగోలులోని పోతురాజు కాలువకు వరద నీళ్ళు వచ్చాయి. ఈ క్రమంలో పోతురాజు కాలువకు నీటి సామర్ధం పెరిగింది. దీంతో కాలువ పొంగి పొర్లి సమీప కాలనీల్లోకి భారీగా వరద నీరు వచ్చినట్లు వివరించారు. ఎక్కడా ప్రాణ నష్టం జరగకుండా ప్రభుత్వ ఆదేశాలతో జిల్లా కలెక్టర్ రాజాబాబు, ఎస్పీలు సూచనలతో అధికార యంత్రాంగం అనునిత్యం తుఫాన్ సహాయ చర్యల్లో పాల్గొన్నారు. సీఎం చంద్రబాబు నాయుడు, మంత్రి నారా లోకేష్లు ఫోన్ చేసి ఇక్కడ పరిస్థితి అడిగి తెలుసుకున్నారన్నారు. 6 నెలలు ముందు పోతురాజు కాలువ పూడిక తీయడం వలనే పెను ప్రమాదం తప్పిందన్నారు. లేకుంటే పోతురాజు కాలువలో నీటి పారుదల లేక తీవ్ర నష్టం వాటిల్లేద న్నారు. ఒంగోలు నగరంలోని 15 డివిజన్లలో 54 కాలనీల్లో ముంపుకు గురైయ్యాయన్నారు. వారిని పునరావాస కేంద్రాలకు తరలించి వారిని సురక్షితంగా ఉంచామన్నారు. వారికి ఎలాంటి ఇబ్బంది రాలేకుండా మూడు పూటల ఆహారం అందించినట్లు తెలిపారు. ఆయా డివిజన్లలో ఉచిత మెడికల్ క్యాంపులను ఏర్పాటు చేస్తామని తెలిపారు. ఎన్నడూలేని విధంగా నవోదయ విద్యాలయంలోకి వరద నీళ్ళు వచ్చాయి. వెంటనే అక్కడికి చేరుకొని విద్యార్థులు ఇబ్బందులు

పడకుండా నీటినిల్వలను బయటకు ప్రత్యాహ్నాయ పద్ధతిలో పంపించినట్లు తెలియజేశారు.తుఫాన్‌బారి నుండి ఒంగోలు సురక్షితంగా ఉండాలంటే పోతురాజు కాలువ, నల్ల కాలువను ఆధునీకరించాలి. సుమారు రూ.250 కోట్లు అవసరం అవుతోందని, ఈ అంశాలను ప్రభుత్వం దృష్టికి తీసుకెళ్లినట్లు తెలిపారు. ముంపుకు గురైన కుటుంబాలకు రేషన్ అందజేస్తాము. వారికి 25 కేజీలు బియ్యం, కేజీ కంది పప్పు, కేజీ ఉల్లిపాయలు, కేజీ ఆయిల్ను పంపిణీ చేస్తామని పేర్కొన్నారు. ప్రజలు ఎవ్వరూ అధైర్యపడొద్దని భరోసాను ఇచ్చారు. గుండ్లకమ్మకు అధిక వరద నీరు రావడంతో గేట్లు ఎత్తారు. దీంతో దిగువ ఉన్న ఒంగోలు, కొత్తపట్నం మండల పరిధిలోని గ్రామాల్లో వరద నీరు భారీగా చేరిందన్నారు. రాష్ట్ర ముఖ్య మంత్రి నారా చంద్రబాబు నాయుడు ముందు చూపుతోనే మొంథా తుఫాన్ నుండి సురక్షితంగా బయటపడ్డామని వివరించారు. ఒంగోలు నగరంలో అధికార యంత్రాంగం, పారిశుద్ధ్య కార్మికులు, టిడిపి, జనసేన, బిజేపి శ్రేణులు సమన్వయంతో ముంపు ప్రాంతాల్లో సహాయక చర్యల్లో పాల్గొన్నారన్నారు. పారిశుద్ధ్య కార్మికులకు చేసిన సేవలకు అభినందనలు తెలిపారు. వారికి వారి కుటుంబాలకు ప్రభుత్వం అన్నీ విధాలుగా అండగా ఉంటుందని పేర్కొన్నారు. త్వరలో పారిశుద్ధ్య కార్మికులను ఘనంగా సన్మానిస్తామని తెలిపారు. కార్యక్రమంలో ఒడా చైర్మన్ షేక్ రియాజ్, మేయర్ గంగాడ సుజాత, ఏఎంసి చైర్మన్ వెంకట్రావు, నగర అధ్యక్షులు మదన్, డిప్యూటి మేయర్ వేమ

6_6.qxd 10/30/2025 11:53 PM Page 1

పట్టపగలే చోరీయత్నం.. ప్రతిఘటించిన మహిళ.. - పగటి దొంగ పరారీ

అద్దంకి, అక్టోబర్ 30, ప్రభాతవార్త

నిత్యం వాహనాల రాకపోకలతో రద్దీగా ఉండే రహదారి. సమయం సాయంత్రం 4:30 గంటలు . చుట్టూ నివాస గృహాలు. ఎదురుగా ఓ పెద్ద అపార్ట్మెంట్. పక్క పక్కనే రెండు దుకాణాలు . నెంబర్ ప్లేట్ లేని ద్విచక్ర వాహనంపై 40 సంవత్సరాల వ్యక్తి హఠాత్తుగా గా ఓ దుకాణం వద్ద ఆగాడు. ఏదో కావాలని తనకు అవసరమైన వస్తువులు దుకాణంలో లేవా అన్నట్లు దుకాణ యజమాని గురువమ్మతో మాట మంతి కలిపాడు . రోడ్డుకు రెండు వైపులా చూశాడు . ఎవరు రావటం లేదని నిర్ధారించుకున్న తర్వాత తనతో తెచ్చుకున్న కత్తిని చూపి గురవమ్మ మెడలో బంగారు గొలుసు తెంపుకుపోయేందుకు ప్రయత్నించాడు ., గురవమ్మ దడవలేదు. ప్రతిఘటిస్తూ కేకలు వేసింది .ఈలోపు దారిని పోయేవారు రావటం, సమీపంలోని మహిళలు కేకలు వేసుకుంటూ సంఘటనా స్థలం వద్దకు రావడంతో నెంబర్ ప్లేట్లు లేని ద్విచక్ర వాహనంపై సదరు పగటి దొంగ పరారయ్యాడు ., గురవమ్మ పోరాటానికి అందరూ ఆమెను అభినందించారు . అయితే ఈ మొత్తం ఘటనను ద్విచక్ర వాహనంపై వెళ్తున్న వ్యక్తి సెల్ఫోన్లో చిత్రీకరించి చిత్రాన్ని విడుదల చేశాడు. ఎవరి గోల వారిదే. సెల్ఫోన్లో చిత్రించే బదులు దొంగను పట్టుకునే ప్రయత్నం చేస్తే మరి కొందరు మహిళల మెడలో గొలుసులు భద్రంగా ఉండేవి కదా, పట్ట పగలే ఇంతటి దారుణానికి ఒడిగడితే, ఇక సాయం సంధ్యా సమయంలో మహిళలు రహదారిపై ఎలా నడవగలుగుతారో కాలమే సమాధానం చెప్పాలి మరి.

నష్టపోయిన పంటల పరిశీలన

అద్దంకి అక్టోబర్ 3, ప్రభాతవార్త

అద్దంకి నియోజకవర్గ పరిధిలోని కొండమూరు గ్రామంలో మొంద తుఫాను కారణంగా నష్టపోయిన పంటలను గురువారం రాష్ట్ర కిసాన్ మోర్చా అధ్యక్షుడు చిగురుపాటి కుమారస్వామి పరిశీలించారు.. ఈ సందర్భంగా రైతులతో మాట్లాడుతూ పంట నష్టం వివరాలను పూర్తిస్థాయిలో నమోదు చేసుకొని ప్రతి ఒక్క రైతుకు న్యాయం జరిగేలా చూస్తామని హామీ ఇచ్చారు. పూర్తిస్థాయిలో వివరాలు సేకరించిన అనంతరం కేంద్ర ప్రభుత్వానికి నివేదిక అందజేస్తామన్నారు.ఈ కార్యక్రమంలో బాపట్ల జిల్లా జనరల్ సెక్రెటరీ పర్చూరు శ్రీనివాసరావు,మాజీ జిల్లా జనరల్ సెక్రెటరీ రామకృష్ణ,అద్దంకి అసెంబ్లీ నియోజకవర్గ ఇన్చార్జ్ జాగర్లమూడి. యల్లమందరావు, కిసాన్ మోర్చా జనరల్ సెక్రటరీ మంగమూరి సురేష్ ., కిసాన్ మోర్చా నాయకులు కొల్లి కోటేశ్వరావు,అంజిరెడ్డి, కోటిరెడ్డి , భాస్కర్రెడ్డి, నారపురెడ్డి, తదితరులు ఉన్నారు .

నష్టపోయిన ప్రతి రైతుకు న్యాయం జరగాలి.. చింతలపూడి

అద్దంకి, అక్టోబర్ 30, ప్రభాతవార్త

మొంధా తుఫాన్ కారణంగా పంట నష్టపోయిన ప్రతి ఒక్క రైతుకు పంట నష్ట పరిహారం సత్వారం చెల్లించే విధంగా ప్రభుత్వం చర్యలు తీసుకోవాలని అద్దంకి వైకాపా ఇన్చార్జి చింతలపూడి అశోక్ కుమార్ డిమాండ్ చేశారు. గురువారం మండలంలోని , కొటికలపూడి,కుంకుపాడు గ్రామాలలో తుఫాన్ కారణంగా దెబ్బతిన్న మొక్కజొన్న,మిరప పంట పొలాలను పరిశీలించి నష్ట పోయిన రైతులతో, మాట్లాడారు. రైతన్నలకు ఫల సాయం అందుకునే సమయంలో ప్రకృతి తుఫాను రూపంలో వికృత రూపం చూపటంతో అద్దంకి నియోజకవర్గంలోని అన్నదాతలు తీవ్రంగా నష్టపోయారన్నారు. సకాలంలో నష్టపరిహారం అందితే పెట్టుబడి సాయంగా అన్నదాతలకు ప్రయోజనం చేకూరుతుందన్నారు. ఈ కార్యక్రమంలో బాపట్ల జిల్లా వైఎస్ఆర్సీపీ ఉపాధ్యక్షుడు జ్యోతి హనుమంత రావు జిల్లా రైతు విభాగం అధ్యక్షుడు ఈద శ్రీనివాస్ రెడ్డి, ఆయా గ్రామాల పార్టీ నేతలు కార్యకర్తలు పాల్గొన్నారు ..

తుఫాను బాధిత రైతులకు తక్షణ సాయం ప్రకటించాలి..

తుఫాను బాధిత రైతులను ఆదుకునేందుకు రాష్ట్ర ప్రభుత్వం దక్షిణ సాయం ప్రకటించాలని అద్దంకి వైకాపా ఇంచార్జ్ చింతలపూడి అశోక్ కుమార్ డిమాండ్ చేశారు. గురువారం స్థానిక కార్యాలయంలో ఆయన పత్రికల వారితో మాట్లాడారు. గ్రామస్థాయిలో పార్టీలకు అతీతంగా ప్రత్యేక సర్వే నిర్వహించడం ద్వారా నష్టం పరిహారం అంచనాలను రూపొందించాలన్నారు.తక్షణ సాయం కింద ప్రతి రైతుకు 25 వేల రూపాయల ఆర్థిక సాయం అందించాలన్నారు. పశు సంపద నష్టపోయిన వారికి ప్రత్యేక పరిహారం అందజేయడంతో పాటు తిరిగి సాగు చేసే రైతులకు,విత్తనాలు,ఎరువులు ఉచితంగా అంద జేయాలన్నారు. పంట రుణాలపై వడ్డీ మాఫీ చేయడంతో పాటు, నష్టపోయిన పంటలపై రుణాలను కనీసం 6 నెలలు పొడిగించాలన్నారు.

మండలాన్ని పల్నాడు జిల్లాలో వీలీనం చేయండి మహ ప్రభో

- సంతమాగులూరు మండల ప్రజల మొర
- సంతమాగులూరుకు పల్నాడు జిల్లా కేంద్రం కేవలం 16 కి.మీ లే

సంతమాగులూరు అక్టోబర్ 31, ప్రభాతవార్త

రాష్ట్ర ప్రభుత్వం పరిపాలనా సౌలభ్యం కోసం గత ప్రభుత్వం అస్థవ్యస్థంగా ఏర్పాటుచేసిన జిల్లాల విభజనను సరిచేసేందుకు తీసుకుంటున్న మరోమారు చేపడుతున్న జిల్లాల పనర్విభజన ప్రక్రియలో ప్రస్తుతం బాపట్ల జిల్లాలో ఉన్న సంతమాగులూరు ను మండలకేంద్రానికి అత్యంత సమీపంలో కేవలం 16 కిలోమీటర్ల దూరంలో జిల్లా కేంద్రం నరసరావుపేట ఉన్న పల్నాజిల్లాలో సంతమాగులూరు మండలాన్ని విలీనం చేయాలని మండల ప్రజలు మొర పెట్టు కుంటున్నారు. సంతమాగులూరు మండలం 1972 వరకు అప్పటి గుంటూరు జిల్లా నరసరావుపేట తాలూకాలో సంతమాగులూరు జమితి కేంద్రంగా కొనసాగిందన్నారు. 1972లో జరిగిన జిల్లాల పునర్విభజనలో సంతమాగులూరు ప్రాంతాన్ని ప్రకాశం జిల్లాలో కలిపారన్నారు. తిరిగి గత ప్రభుత్వం 2022లో మరోమారు పార్లమెంటు స్థానం జిల్లా కేంద్రంగా జిల్లాల ఏర్పాటులో భాగంగా అద్దంకి నియోజకవర్గాన్ని బాపట్ల జిల్లాలో విలీనం చేయడంతో మరోమారు సంతమాగులూరు బాపట్ల జిల్లాగా మారిపోయిందన్నారు.సంతమాగులూరు జిల్లా కేంద్రాలు మారినా ఇప్పటికి భూముల రిజ్రిషన్లు నరసరావుపేటలోనే జరుగుతున్నాయని మండల ప్రజలు గుర్తు చేస్తున్నారు.గతంలో ప్రకాశం జిల్లాలో కలపడం వల్ల జిల్లా కేంద్రం 80 కిలోమీటర్లు ఉండేదని , బాపట్ల జిల్లా కేంద్రం కూడాసంతమాగులూరు కు 80 కిలీమీటర్ల దూరం ఉండి కనీస రవాణా సౌకర్యంకూడాలేక ఇబ్బందులు పడుతున్నామని ఇప్పుడైనా సంతమాగులూరు కు సమీపంలో జిల్లా కేంద్రం గా ఉన్న నరసరావుపేటలో విలీనం చేయాలని మండల ప్రజలు కోరుతున్నారు.

పల్నాడు జిల్లాలో విలీనం చేయడం ద్వారా పరిపానా సౌలభ్యం - షేక్ మీరావలి

సంతమాగులూరుకు 16 కిలోమీటర్ల దూరంలో జిల్లా కేంద్రం ఉన్న పల్నాడు జిల్లాలో సంతమాగులూరు మండలాన్ని విలీనం చేయడం ద్వారా ప్రజలకు, ప్రభుత్వానికి పరిపాలనా సౌలభ్యంగా ఉంటుంది.

ఇప్పటికి నరసరావుపేటలోనే భూముల రిజిష్ట్రేషన్లు - జువ్విగుంట రామారావు

సంతమాగులూరు మండలాన్ని ఇప్పటికి మూడు జిల్లాలలోకి మార్చినా భూముల రిజిష్ట్రేషన్లు ఇప్పటికి నరసరావుపేటలోనే జరుగుతున్నందున సంతమాగులూరును పల్నాడు జిల్లాలో కలపాలి

పల్నాడు జిల్లా సంతమాగులూరుకు అత్యంత దగ్గర - గొర్రెముచ్చు పోతురాజు

సంతమాగులూరు పల్నాడు జిల్లా కేంద్రానికి కేవలం 16 కిలోమీటర్ల దూరం కావడంతో సంతమాగులూరు మండలాన్ని పల్నాడు జిల్లాలో విలీనం చేయాలి.

సంతమాగులూరు ప్రజలు అన్ని అవసరాలకు నరసరావుపేటే కేంద్రం - ఇనగంటి ప్రకాశరావు

సంతమాగులూరు మండల ప్రజానికానికి అత్యంత సమీప పట్టణం నరసరావుపేట కావడంతో అన్ని అవసారలకు ప్రజలునరసరావుపేట నిత్యం వెళతారని అందు వల్ల పల్నాడు జిల్లా నరసరావుపేట రెవన్యూ డివిజన్లో సంతమాగులూరును విలీనం చేయాలి.

ప్రకాశంలో వద్దు పల్నాడు జిల్లాలో నే సంతమాగులూరును కలపాలి - షేక్ ఇమాం సాహెబ్

సంతమాగులూరు మండలాన్ని ప్రభుత్వం పరిపాలనా సౌలబ్యం కోసం చేపడుతున్న జిల్లాల పునర్విభజనలో పల్నాడు జిల్లాలోనే కలపాలి

సంతమాగులూరును ముమ్మాటికి నరసరావుపేటలోనే కలపాలి - మార్త అంజయ్య

జిల్లాల పనర్విభజన అంటూ జరిగితే సంతమాగులూరు ను నరసరావుపేట జిల్లా కేంద్రమైన నరసరావుపేటలోనే వితీనం చేయాలి.

మురుగునీటి కాల్వల పూడికతీత పనులు

సంతమాగులూరు అక్టోబర్ 31, ప్రభాతవార్త

సంతమాగులూరు మండలం పాతమాగులూరు గ్రామంలో తుఫాను పునరావాస పనులలలో భాగంగా చేపట్టిన మురుగునీటికాల్వల పూడిక తీత పనులు సర్పంచ్ జిర్రా విజయబాబు ఆధ్వర్యంలో కొనసాగుతన్నాయి. గ్రామంలోని ఏస్టీ కాలనీలో గత రెండేళ్లుగా నెలకొన్న మురుగు నీటి పారుదల సమస్యకు ఎట్టకేలకు మొంథా తుఫాను పుణ్యమాని తాహసీల్దార్ రవిబాబు చొరవతో ఎంపీడీఓ జ్యోతిర్మయి, ఈఓపీఆర్డీ ,ఎస్సై పట్టాభిరామయ్యల సహకారంతో సర్పంచ్ విజయబాబు, పంచాయితీ కార్యదర్శి షేక్ భాషా, గ్రామ రెవెన్యూ అధికారిని రాధికలు పర్యవేక్షణలో శాస్విత పరిష్కాం లభించగా ఆతరువాత గ్రామ సర్పంచ్ విజయబాబు, పంచాయితీకార్యదర్శి షేక్ భాషాలు గ్రామప్రజల ఆకాంక్ష మేరకు గ్రామంలోని అన్ని ప్రధాన వీదులలోని మురుగునీటి కాల్వల పూడిక తీత పనులు ముమ్మరంగా చేపట్టారు.

మండలంలోని 72 కుటుంబాలకు తుపాను బాధిత సహాయం

- తహశీల్దార్ రవిబాబు
- ఏల్చూరులో పంపిణీ ప్రారంభం

సంతమాగులూరు,అక్టోబర్ 30 ,ప్రభాతవార్త

సంతమాగులూరు మండలంలో మొంథా తుఫాను పునరావాస కేంద్రాలలో ఆశ్రయం పొందిన 72 కుటుంభాలకు ప్రభుత్వం 25 కేజీల బియ్యం ,వంట సరకులు అందివ్వనున్నట్లు ,అదే విధంగా రు.3 వేల నగదు నేరుగా లబ్దిదారుల ఖాతాల్లో జమచేయనున్నట్లు తాహసీల్దార్ రవిబాబు తెలిపారు. బియ్యం , వంట దినుసులు పంపిణీ ప్రారంభించామని నగదు త్వరలో వారి ఖాల్లో ప్రబుత్వం నేరుగా జమ చేస్తుందని ఆయన తెలిపారు.ఏల్చూరు గ్రామంలో జూటూరి ఆదినారాయణ రేషన్ షాపులో గురువారం పంపిణీ ప్రారంభిచారు. ఈ కార్యక్రమంలో తాహసీల్దార్ రవిబాబు, మండల రెడెన్యూ ఇనిస్పెక్టర్ రామారావు, గ్రామ నాయకులు దుద్దేల చిన్న గాలయ్య, నక్కా వెంకటేశ్వర్లు, మాజీ ఎంపీటీసీ నక్కా సాంబయ్య, గ్రామ సర్పంచ్ మందా సూరిబాబు తదితరులు పాల్గొన్నారు.

పర్చూరులో జలవిలయం.. అండగా మేమున్నాం

- ప్రజలకు భరోసా .. తక్షణ చర్యలకు ఆదేశాలు
- మిగిలిన బల్లీ కొనుగోలు చేసి రైతులను ఆదుకుంటాం
- వరద ప్రభావిత ప్రాంతాల్లో పర్యటించిన మంత్రులు పార్థసారథి, గొట్టిపాటి, ఎమ్మెల్యే ఏలూరి

మార్టూరు, అక్టోబర్ 30, ప్రభాతవార్త

మొంథా తుఫాన్ ప్రభావంతో బాపట్ల జిల్లాలోని పర్చూరు నియోజకవర్గం తీవ్రంగా దెబ్బతింది. పలు గ్రామాలు వరద ముంపుకు గురై ఇళ్లు, పంట పొలాలు నీట మునిగిపోయాయి. రోడ్లు, కాలువలు దెబ్బతిన్నాయి. పరిస్థితిని ప్రత్యక్షంగా పరిశీలించడానికి జిల్లా ఇన్చార్జి మంత్రి సమాచార శాఖ మంత్రి కొలుసు పార్థసారథి, రాష్ట్ర విద్యుత్ శాఖ మంత్రి గొట్టిపాటి రవికుమార్, పర్చూరు ఎమ్మెల్యే ఏలూరి సాంబశివరావు కలిసి గురువారం వరద ప్రభావిత ప్రాంతాలను పర్యటించారు. వరదలతో తీవ్రంగా ప్రభావితమైన పర్చూరు, కారంచేడు, చిన్నగంజాం మండలాల్లో రోడ్లు, పంటలను పరిశీలించిన వారు రైతులకు, ప్రజలకు అండగా ఉంటామని ముందుకు సాగారు. గ్రామాల్లో ప్రజల పరిస్థితిని తెలుసుకొని వారికి భరోసా ఇచ్చారు. ప్రభుత్వం ప్రజలకు అండగా ఉంటుందని ఎవరు ఆందోళన చెందకండి అని మంత్రులు ఎమ్మెల్యే ఏలూరి హామీ ఇచ్చారు.

రైతుల సమస్యలపై స్పందన :

పర్యటనలో అన్నంబొట్లపాలెం రైతులు తమ గ్రామానికి కలిసే బ్రిడ్జి నిర్మాణం అత్యవసరమని విజ్ఞప్తి చేశారు. దీనికి మంత్రి గొట్టిపాటి, ఎమ్మెల్యే ఏలూరి వెంటనే స్పందిస్తూ, రహదారుల శాఖ అధికారులతో చర్చించి ప్రతిపాదనలు సిద్ధం చేయాలని సూచించారు. తిమ్మరాజుపాలెం వద్ద పైపులు నిర్మాణం తక్షణం ప్రారంభించాలని మంత్రి, ఎమ్మెల్యే ఏలూరిలు ఆదేశించారు. అలాగే, పర్చూరు సబ్ స్టేషన్ వద్ద డ్రైనేజీ పైపులు ఏర్పాటు చేయాలని రైతుల వినతిని పరిశీలించి అధికారులు వెంటనే చర్యలు తీసుకోవాలని మంత్రి గొట్టిపాటి ఆదేశించారు. పిడుగురాళ్ల ఓడరేవు హైవేకి సైడు డ్రెయిన్ నిర్మాణానికి ప్రభుత్వం దృష్టి సారించాలని నేతలు కోరారు. గర్నపూడి వద్ద బ్రిడ్జి నిర్మాణానికి స్థానిక నాయకులు వినతి చేశారు. దీనిపై మంత్రులు ప్రతిపాదనలు సిద్ధం చేసి సమర్పించాలన్నారు.

అండర్ పాస్‌లు, సర్వీస్ రోడ్లు - కొత్త ప్రణాళికలు :

పిడుగురాళ్ల ఓడరేవు హైవేపై రెండు అండర్ పాస్‌ల నిర్మాణానికి ప్రణాళికలు సిద్ధం చేయాలని మంత్రులు సూచించారు. నాగులపాలెం- కారంచేడు హైవే వద్ద సర్వీస్ రోడ్లలో అవసరమైన చోట బ్రిడ్జిలు నిర్మించేందుకు ప్రతిపాదనలు రూపొందించాలని ఆదేశించారు. అలాగే, కే డబ్ల్యూ డీ యుటీ నిర్మాణానికి సంబంధించి ప్రతిపాదనలు వెంటనే సిద్ధం చేయాలని సూచించారు.

పొగాకు మండెల పరిశీలన :

నాగులపాలెం, పర్చూరు ప్రాంతాల్లో పొగాకు మండెలను మంత్రులు కొలుసు పార్థసారథి, గొట్టిపాటి రవికుమార్, ఎమ్మెల్యే ఏలూరి సాంబశివరావుల బృందం పరిశీలించింది. రైతులతో చర్చించి, వానల వల్ల సంభవించిన నష్టాన్ని అంచనా వేయాలని వ్యవసాయాధికారులకు ఆదేశించారు.ముఖ్యమంత్రితో మాట్లాడి తక్షణమే మిగిలిన పొగాకును కొనుగోలు చేసేలా చర్యలు తీసుకుంటామని హామీ ఇచ్చారు.

ప్రజల కష్టాలు నివారించడమే లక్ష్యం :

ప్రభుత్వం ప్రతి రైతు, ప్రతి కుటుంబంతో ఉంది. పర్చూరు వంటి వరద ప్రభావిత ప్రాంతాల్లో శాశ్వత పరిష్కారాలు తీసుకురావడం మా కర్తవ్యం అని మంత్రి పార్థసారథి, ఎమ్మెల్యే ఏలూరి సాంబశివరావులు పేర్కొన్నారు. ప్రజల సమస్యలపై సీఎం చంద్రబాబు వ్యక్తిగతంగా పర్యవేక్షిస్తున్నారు. అభివృద్ధి, రక్షణ రెండు సమాంతరంగా కొనసాగిస్తాం అన్నారు.

ముంపు ప్రాంతాల్లో పరిశీలన :

మంత్రుల బృందం పర్చూరు, కారంచేడు మండలాల్లో పలు గ్రామాలను సందర్శించింది. పొలాల్లో నిల్వ నీరు, దెబ్బతిన్న కాలువలు, వాగులను పరిశీలించారు. వరద నీటితో పంటలు మట్టిలో కలిసిపోయిన రైతులను పరామర్శించారు. రైతుల కష్టాలు మాకు తెలుసు.. వారు నష్టపోయినంతవరకు ప్రభుత్వం తోడుంటుంది అని అన్నారు. అధికారులు తక్షణం నష్టం అంచనాలు పూర్తి చేసి నివేదికను సిద్ధం చేయాలని ఆదేశించారు.

పొగాకు రైతులకు భరోసా :

విక్రయానికి సిద్ధంగా ఉంచిన పొగాకు మండెలు నీటిలో తడిసి నష్టపోయినట్లు రైతులు మంత్రులకు వివరించారు. దీనిపై మంత్రి పార్థసారథి స్పందిస్తూ.. పొగాకు రైతులు మన ఆర్థిక వ్యవస్థలో ముఖ్య భాగస్వాములు. వారిని ప్రభుత్వం అన్ని విధాలుగా ఆదుకుంటుంది. తుఫాన్ ప్రభావం తగ్గగానే పొగాకు కొనుగోళ్లు త్వరితగతిన పున:ప్రారంభమవుతాయి అని భరోసా ఇచ్చారు.

ప్రతి రైతుకు న్యాయం.. ప్రభుత్వం అండగా :

వరదల వల్ల నష్టపోయిన ప్రతి రైతు వెనుక ప్రభుత్వం అండగా నిలుస్తుందని మంత్రి పార్థసారథి స్పష్టం చేశారు. రైతుల కష్టానికి తగిన పరిహారం అందించేందుకు చర్యలు చేపడుతున్నాం. పంటలకు న్యాయమైన ధరలు లభించేలా చూస్తాం. అవసరమైతే కేంద్ర ప్రభుత్వాన్ని కూడా సంప్రదించి సహాయం పొందేందుకు కృషి చేస్తాం అని తెలిపారు.

ఎమ్మెల్యే ఏలూరి సమన్వయం.. సహాయక చర్యల వేగవంతం :

పర్చూరు ఎమ్మెల్యే ఏలూరి సాంబశివరావు స్థానిక అధికారులు, నాయకులతో సమన్వయం చేస్తూ రక్షణ, సహాయక చర్యలను వేగవంతం చేయాలని సూచించారు. గ్రామాల్లో నిల్వ నీటిని తొలగించడానికి డ్రైనేజీ పనులు తక్షణం చేపట్టాలని, పంటల రక్షణ కోసం వ్యవసాయశాఖ ప్రత్యేక బృందాలు పంపించాలని ఆదేశించారు.

మౌలిక సదుపాయల పునరుద్ధరణ :

తాగునీరు, రవాణా పునరుద్ధరణ పనులు వేగంగా పూర్తి చేయాలని అధికారులను ఆదేశించారు. పలు గ్రామాల్లో విద్యుత్ సరఫరా తాత్కాలికంగా నిలిచిన చోట తక్షణ పునరుద్ధరణకు చర్యలు తీసుకోవాలని మంత్రి తెలిపారు. ప్రజలు ఇబ్బందులు పడకూడదు.. అవసరమైన సౌకర్యాలు కల్పించాలని మంత్రులు పేర్కొన్నారు.

తాళ్లూరు బ్రిడ్జికు మరమ్మత్తులు

తాళ్లూరు,అక్టోబర్ 30,ప్రభాతవార్త

మొంథా తుఫాన్ దాటికి తాళ్లూరు కుంకుపాడు గ్రామాల మధ్యలో ఉన్న బ్రిడ్జి వరద నీరు ఉధృతికి కొట్టుకుపోయి దెబ్బతింది. రాకపోకలు ఇబ్బందికరంగా ఉండటంతో స్పందించిన ప్రజాప్రతినిధులు మట్టి తోలించి మరమ్మతులు చేయించారు.కార్యక్రమంలో ఎంపీపీ తాటికొండ శ్రీనివాసరావు, జడ్పీటీసీ మారం వెంకటరెడ్డి,వైస్ ఎంపీపీ ఐ. వెంకటేశ్వరరెడ్డి, రాష్ట్ర నాటక అకాడమీ కార్పొరేషన్ డైరెక్టర్ బొమ్మిరెడ్డి ఓబుల్‌రెడ్డి,రాష్ట్ర తెలుగు యువత కార్యదర్శి గొల్లపూడి వేణుబాబు, ఎస్ఐ ఎస్. మల్లికార్జున రావు, ఆర్ ఐ సుధీర్, తదితరులు పాల్గొన్నారు.

సింగరకొండ రాతి ముఖ మండపానికి విరాళం

బల్లికురవ, అక్టోబర్ 30, ప్రభాతవార్త

ప్రసిద్ధ పుణ్యక్షేత్రం సింగరకొండ ప్రసన్నాంజనేయ స్వామి దేవస్థానం రాతి ముఖ మండపానికి భగవాన్ రాజుపాలెం గ్రామానికి చెందిన రావిపాటి వీరాంజనేయులు,ధర్మపత్ని పద్మావతి, వీరి కుమారుడు వీరేంద్ర, కోడలు హిమబిందు, మనోజ్ కుమార్, కుటుంబ సభ్యులు రాతి ముఖ మండపం కట్టుబడికి గాను విరాళంగా రూ.1,01116 రూపాయలు అందజేశారు. గురువారం సింగరకొండ దేవస్థానం పాలకమండలి చైర్మన్ చుండూరి మురళీ సుధాకర్‌రావుకు ఈ మొత్తానికి సంబంధించిన చెక్కును అందజేశారు. దాతలకు తీర్థ ప్రసాదములు అందజేయడంతో పాటు ఘనంగా సన్మానించి స్వామి వారి చిత్రపటాన్ని వీరికి బహుకరించారు.

తగిన జాగ్రత్తలు తీసుకొని పంటలను కాపాడుకోండి

- ఉద్యానవన శాఖాధికారి హనుమంతునాయక్

బల్లికురవ, అక్టోబర్ 30, ప్రభాతవార్త

మొంథా తుఫాన్ కారణంగా 28వ తేదీన కురిసిన భారీ వర్షాలకు ఉద్యాన పంటలు అయినటువంటి బొప్పాఇయ, అరటి, మిరప, కూరగాయల పంటలలో నీరు నిలబడటం వలన రైతులు తీసుకోవాల్సిన జాగ్రత్తలను మార్టూరు ఉద్యానవన శాఖ అధికారి హనుమంత నాయక్ రైతులకు వివరించారు. గురువారం మండలంలోని ముక్తేశ్వరం, నక్కబొక్కలపాడు, బల్లికురవ గ్రామాలలో ఉద్యానవన పంటలను ఆయన పరిశీలించారు. ఈ సందర్భంగా ఆయన మాట్లాడుతూ ముందుగా తోటల్లో ఎక్కడైనా నీరు నిలబడి ఉంటే 48 గంటలలోపు నీరు బయటకు వెళ్లేలా చర్యలు తీసుకోవాలని, మొక్కలు పడిపోకుండా మొక్కల మొదళ్ళ దగ్గర మట్టిని ఎగదోయాలన్నారు. నీటి వల్ల మొక్కల వేర్లకు ఆక్సిజన్ అందక వేరు కుళ్ళు, పోషకాల లోపాలు రావడం జరుగుతుందని, దీని నివారణ కోసం మిరప- మొక్కలు ఉరకెత్తి తలలు వాల్చినట్లయితే వెంటనే తేరుకోవడానికి లీటరు నీటికి 10 గ్రాముల యూరియా కలిపిన ద్రావణాన్ని వారానికి 2 సార్లు పిచికారి చేయాలి. వడలిన మొక్కలకు లీటరు నీటికి 5 గ్రాముల మెగ్నీషియం సల్ఫేట్ కలిపిన ద్రావణం పిచికారి చేయాలి. ఇనుప ధాతు లోపంతో మొక్కలు పాలిపోయినట్లు కనపడితే 10 లీటర్ల నీటికి 50 గ్రాముల అన్నభేదితో పాటు ఒక నిమ్మ చెక్క రసం కలిపి పిచికారి చేయాలి. పై పాటుగా అదనంగా ఎకరానికి 50 కిలోల యూరియా, 25 కిలోల మ్యూరేట్ ఆఫన పొటాష్, 200 కిలోల వేపపిండి వేయాలి. మొక్కలు తేరుకున్న తర్వాత స్థూల పోషకాల మిశ్రమాన్ని 5 గ్రాములు లీటరు నీటికి, సూక్ష్మపోషకాల మిశ్రమాన్ని 2.5 గ్రాములు లీటరు నీటిక ఇఒక దాని తరువాత ఒకటి వారం రోజుల వ్యవధిలో 2-3 సార్లు పిచికారి చేయాలి. బ్యాక్టీరియా ఆకుమచ్చ, కానోఫోరా వంటి తెగుళ్లు ఆశించే అవకావం ఉంది. కాబటిన, ముందు జాగ్రత్త చర్యగా 10 లీటర్ల నీటికి 30 గ్రాముల కాపర్ ఆక్సి క్లోరైడ్, 1 గ్రాము స్ట్రెప్టోసైక్లిన్ కలిపిన ద్రావణం పిచికారి చేసి వీటి వ్యాప్తిని అరికట్టాలి. అరటిపంటలో.. భూమి ఆరిన తరువాత గొర్రుతో అంతరసేద్యం చేసి మొక్క ఒక్కింటికి 100 గ్రాముల యూరియా, 80 గ్రాముల మ్యూరేట్ ఆఫ్ పొటాష్‌ను 20-25 రోజుల వ్యవధిలో 2 నుంచి 3 దఫాలుగా వేయాలి. ఆకులు తడిచే విధంగా 5 గ్రాముల పొటాషియం నైట్రేట్ ఒక లీటరు నీటికి తగినంత జిగురు కలిపి వారం రోజుల వ్యవధిలో 3 సార్లు పిచికారి చేయాలి. సిగటిక ఆకుమచ్చ తెగులు నివారణకు ప్రాపికొనజోల్ 1 మిల్లీ లీటరు, లీటరు నీటికి కలిపి జిగురుతో పాటు పిచికారి చేయాలి. అరటి దుంపలు కుళ్ళిపోకుండా నివారించడానికి కాపర్ ఆక్సి క్లోరైడ్ 3 గ్రాములు లీటరు నీటికి కలిపి లేదా బోర్డో మిశ్రమం 1శాతం దుంప చుట్టూ తడిచే విధంగా పోయాలి. దుంప కుళ్ళు ఆశించిన మొక్కలను గమనించి వాటి చుట్టూ 25 గ్రాముల బ్లీచింగ్ పొడి 1 లీటరు నీటిలో కలిపి మొదలు తడిచేలా పోయాలి. అవసరాన్ని బట్టి 15 రోజుల తరువాత మరలా పోయాలి. తరువాత ఈ మొక్కల మొదళ్ళలో 50 గ్రాముల సూడోమోనాస్, 250 గ్రాముల వేప పిండి కలిపి వేయాలి. బొప్పాయి.. పంటలో మొక్కలు పసుపు రంగులోకిమారడం, కాండం కుళ్ళు వంటి లక్షణాలు ఉన్నట్లయితే రెడోమిల్ 2 గ్రాములు లీటరు నీటికి లేదా ఎలైట్ 2 గ్రాములు లీటరు నీటికి కలిపి మొక్క మొదళ్ళలో పోయాలి. ఎక్కువ మొక్కలు పక్వానికి వచ్చిన సందర్భంగా వాటికి వ్యాధులు రాకుండా హెక్సా కోనజోల్ మందును 2 మిల్లీ లీటర్ల లీటరు నీటికి కలిపి పిచికారి చేయాలి. కూరగాయలు పంటలలోః వర్షాలు ఆగిన వెంటనే 19:19:19 లేదా 13:0:45 లేదా యూరియా వంటి పోషకాలను పంటపై పిచికారి చేయాలి. అవసరాన్ని బట్టి సూక్ష్మపోషకాలను కూడా పిచికారి చేసుకోవాలి. నేల కొంచెం ఆరిన తరువాత రసాయన ఎరువులను నేలలో వేసుకోవాలి. ఈ విధమైన పద్ధతులు పాటించి తమ పంటలను కాపాడుకోవాలని రైతులకు సూచించారు.

వెంకయ్య ఆశ్రమంలో ముప్పాళ్ళ శ్రీనివాసరావు దుప్పట్లు పంపిణీ

మార్టూరు, అక్టోబర్ 30, ప్రభాతవార్త

మార్టూరు కోరిగుంట్ల గవర్నమెంట్ హాస్పిటల్ పక్క రోడ్డులోని వెంకయ్య ఆశ్రమంలో దేగరమూడి గ్రామ వాస్తవ్యులు ముప్పాళ్ళ శ్రీనివాసరావు, రేణుకా దేవి దంపతులు వారి పిల్లలు నాగ మణికంఠ, దుర్గా నాగమల్లీశ్వరి ఆశ్రమంలో అన్నదానం, దుప్పట్లు పంపిణీ చేశారు. శ్రీనివాసరావు మాట్లాడుతూ ఆశ్రమానికి అన్ని విధాల సహాయ సహకారాలు అందిస్తామని తెలిపారు. ఆశ్రమ అధ్యక్షులు తన్నీరు శివ రాజేష్ దాతలకు ధన్యవాదాలు తెలిపారు.

విఠలాపురం వాగును పరిశీలించిన గొట్టిపాటి లక్ష్మి

తాళ్లూరు, అక్టోబర్ 30,ప్రభాత వార్త

మొంథా తుఫాన్ ప్రభావంతో ఎడతెరిపి లేకుండా కురిసిన వర్షానికి తాళ్లూరు విఠలాపురం వాగు గురువారం కూడా ఉధృతంగా ప్రవహిస్తుంది. రాకపోకలు నిలిచిపోవడంతో దర్శి నియోజకవర్గం టీడీపీ ఇన్‌చార్జ్ డాక్టర్ గొట్టిపాటి లక్ష్మి , కడియాల లలిత్‌సాగర్‌లు పరిశీలించి వెంటనే ఎక్స్ కవేటర్ సహాయంతో తూటుకాడను తొలగింపజేశారు.దగ్గరుండి యుద్ధ ప్రాతిపదికన తూటుకాడను తొలగించటంతో బ్రిడ్జిపై నీరు ప్రవాహ ఉధృతి తగ్గింది. ప్రజా ప్రతినిధులు, ఉన్నత

దెబ్బతిన్న సజ్జ పంట కంకులను పరిశీలించిన

వైఎస్సార్‌సీపీ ఇన్‌చార్జి దద్దాల

వెలిగండ్ల, అక్టోబర్ 30, ప్రభాతవార్త
మొంథా తుఫాన్‌తో దెబ్బతిన్న సజ్జ పంటను గురువారం కనిగిరి నియోజకవర్గం వైఎస్సార్‌సీపీ ఇన్‌చార్జి దద్దాల నారాయణ యాదవ్ పరిశీలించారు. వెలిగండ్ల మండలం రాళ్లపల్లి పంచాయతీ పూలికుంట్ల గ్రామంలో కల్లాల్లో ఉన్న కోతకోసిన సజ్జ పంట వర్షానికి పూర్తిగా దెబ్బతిన్నట్లు రైతులు దిబ్బమడుగు, చిన్న గుంటయ్య, దిబ్బమడుగు పెద్ద గుంటయ్య, అంగిరేకుల బాలయ్య, నప్పర్ల చిన్న అంకయ్యలు ఇన్‌చార్జి దద్దాల నారాయణ యాదవ్ వద్ద ఆవేదన వ్యక్తం చేశారు. సుమారు 100 క్వింటాళ్లకు పైగా సజ్జ బూజు పట్టి, మొలకెత్తి పనికి రాకుండా పోయినట్లు రైతులు వాపోయారు. ఈ సందర్భంగా ఇన్‌చార్జి దద్దాల నారాయణ యాదవ్ మాట్లాడుతూ మొంథా తుఫాన్ వలన నష్టపోయిన రైతులను ప్రభుత్వం తక్షణమే స్పందించి ఆదుకోవాలని డిమాండ్ చేశారు. నష్టపోయిన రైతులు ఎవరైతే ఉన్నారో వారికి ఎకరాకు రూ.40వేల నుండి రూ.70వేలకు తగ్గకుండా ఈ ప్రభుత్వం మానవతా దృక్పథంతో ప్రతి రైతుకి ఇవ్వాలని చెప్పి ఈ సందర్భంగా ఆయన డిమాండ్ చేశారు. అలాగే ఎప్పటిలాగానే గత ప్రభుత్వంలో లాగానే క్రాప్ ఇన్సూరెన్స్ కూడా ఈ ప్రభుత్వమే చెల్లించాలని ఆయన కోరారు. ఈ కార్యక్రమంలో మండల పార్టీ అధ్యక్షులు గజ్జల వెంకటరెడ్డి, కటికల వెంకటరత్నం, కాకర్ల వెంకటేశ్వర్లు, గాండ్లపర్తి ఆదినారాయణరెడ్డి, సర్పంచ్ గోన జేమ్స్, సర్పంచ్ తాతపూడి సురేష్‌బాబు, సైకం వెంకటేశ్వరరెడ్డి, కటుకూరి చిన్నపేరయ్య,దిబ్బమడుగు చిన్న గుంటయ్య, కొనతం లింగారెడ్డి, ముక్కు వేణుగోపాల్‌రెడ్డి, తాతపూడి నాని, రాయళ్ళ బ్రహ్మం, దోకుపర్తి సిద్దు, కటికల అశోక్, కేసరి వెంకటరెడ్డి,అంగిరేకుల బాలయ్య, కాకర్ల నాగయ్య, మర్రి వెంకట నారాయణ, రాయల అంజి,శెట్టి శ్రీను,శెట్టి నాయుడు,మితికాల చిన్న బ్రహ్మయ్య,ఈర్ల తిరుపతయ్య,అంగిరేకుల బాలయ్య,కొణతంకేశవరెడ్డి, మేడిబోయిన గురుకృష్ణ,మితికల గురు బ్రహ్మయ్య తదితరులు పాల్గొన్నారు.

అనారోగ్యంతో మృతి చెందిన చెన్నయ్యకు నివాళులు

- చెన్నయ్య కుటుంబానికి వైసీపీ అండగా ఉంటుందని హామీ
- వైసీపీ ఎమ్మెల్యే తాటిపర్తి చంద్రశేఖర్

పుల్లలచెరువు, అక్టోబర్ 30, ప్రభాతవార్త
గత కొద్ది రోజులు క్రితం మండల కేంద్రంలో వైసీపీ కార్యకర్త ఆకుల పెద్ద చెన్నయ్య అనారోగ్యంతో మృతి చెందారు. విషయం తెలుసుకున్న ఎమ్మెల్యే తాటిపర్తి చంద్రశేఖర్ గురువారంపుల్లలచెరువులో చెన్నయ్య కుటుంబాన్ని పరామర్శించారు. ఆయన చిత్రపటానికి పూలమాల వేసి నివాళులర్పించారు. ఇటువంటి కార్యకర్త మన మధ్య లేక పోవడం పార్టీకి తీరని లోటు అని అన్నారు. కాబట్టి ఆ కుటుంబానికి వైసీపీ అనిన విధాలుగా అండగా ఉంటుందని హామీ ఇచ్చారు.

ఆపదలో ఉన్న వారికి అండగా నిలిచిన తాటిపర్తి :
పుల్లలచెరువు మండలం ఐటీ వరం గ్రామ పంచాయతీలో సిద్దెనపాలెం గ్రామంలో మొంథాతుఫాన్ ప్రభావంతో ఇళ్లు కూలి నిరాశ్రయులుగా మిగిలిన వృద్ధ దంపతులకు తక్షణ సహాయం కింద 50 కేజీల బియ్యం, నిత్యవసర సామాగ్రి, కూరగాయాలు అందజేశారు. మండల కన్వీనర్ దోమకాల వెంకటేశ్వర్లు, వైస్ ఎంపీపీ లింగంగుంట రాములు, రాష్ట్ర పంచాయతీ రాజ్ వింగ్ ఉపాధ్యక్షులు బూమిరెడ్డి సుబ్బారెడ్డి, నాయుడుపాలెం సర్పంచ్ ఆవుల కోటిరెడ్డి, మల్లాపాలెం సర్పంచ్ రమణారెడ్డి, జిల్లా ఆర్గనైజింగ్ చక్రటరి జానకిరాఘు, యల్లారెడ్డి రోసిరెడ్డి, కన్నసాని అంబిరెడ్డి తదితర నాయకులు, కార్యకర్తలు పాల్గొన్నారు.

చేతికి అందాల్సిన పంట రైతుల తంటా

- నష్టపోయిన పంట పొలాలను రైతులను పరామర్శించిన ఎమ్మెల్యే తాటిపర్తి

పుల్లలచెరువు, అక్టోబర్ 30, ప్రభాతవార్త
గత మూడు రోజులుగా భారీగా కురిసిన మొంథా తుఫాన్ ప్రభావంతో చేతికి అందిన పంటలు నష్టపోయిన రైతులను ప్రభుత్వం తక్షణమే అంచనా వేసి నష్టపరిహారం చెల్లించి ఆదుకోవాలని యర్రగొండపాలెం ఎమ్మెల్యే తాటిపర్తి చంద్రశేఖర్ డిమాండ్ చేశారు. మండలంలోని కవలకుంటలో ఇటీవల కురిసిన భారీ వర్షాలకు దెబ్బతిన్న కంది, పత్తి, మిర్చి, మొక్కజొన్న పంటలను స్వయంగా ఆయన పరిశీలించారు. ఈ సందర్భంగా రైతులతో మాట్లాడారు. వారి కష్టసుఖాలను తెలుసుకొని అనంతరం ఆయన మాట్లాడుతూ పంట నష్టపరిహారాన్ని అధికారులు పారదర్శకంగా రూపొందించి, నష్టపోయిన రైతులకు ఈ క్రాప్ కాలేదని కొర్రీలు వేయకుండా పరిహారాన్ని వెంటనే అందజేయాలని అధికారులను కోరారు. విత్తనాల దగ్గర నుంచి ఎరువుల వరకు అనేక విధాలుగా రైతులు ఈ ప్రభుత్వంలో కష్టాలు ఎదుర్కొని ఆరుగాలం కష్టపడి పండించిన పంట మరికొద్ది రోజుల్లో చేతికి వస్తుందన్న ఆశతో ఉన్న నేపథ్యంలో ఈ తుఫాన్ కారణంగా నియోజకవర్గంలో అనేక చోట్ల పంటలు నేలమట్టం కావడం రైతులు పార్టీ నాయకుల ద్వారా తన దృష్టికి వచ్చిందన్నారు. ఈ మేరకు గురువారం స్థానిక మండల నాయకులతో ఆయన పరిశీలించారు. తక్షణమే సంబంధిత అధికారులు నష్టపరిహారాన్ని అంచనా వేసి బాధిత రైతులకు సహాయం అందజేయాలని కోరారు. మండల కన్వీనర్ దోమకాల వెంకటేశ్వర్లు, వైస్ ఎంపీపీ లింగంగుంట్ల రాములు, నాయుడుపాలెం సర్పంచ్ కోటిరెడ్డి, పంచాయతీ రాజ్ వింగ్ ఉపాధ్యక్షులు భూమిరెడ్డి సుబ్బారెడ్డి, కొర్లకుంట జానకి, మల్లాయపాలెం సర్పంచ్ రమణారెడ్డి, వైసీపీ నాయకులు కన్నసాని అంబిరెడ్డి తదితరులు, నాయకులు, కార్యకర్తలు పాల్గొన్నారు.

పంట నష్ట నివేదికను ఉన్నతాధికారులకు పంపిస్తాం

- వ్యవసాయ అధికారి షేక్ మహమ్మద్

కంభం, అక్టోబరు 30, ప్రభాతవార్త
మొంథా తుఫాను ప్రభావంతో రెండు రోజులుగా కురిసిన భారీ వర్షాలకు వాగులు ఉప్పొంగడంతో మండలంలోని పలు పంటలు వరదనీటిలో మునిగినట్లు కంభం మండల వ్యవసాయ అధికారి షేక్ మహమ్మద్ తెలిపారు. జిల్లా ఉన్నతాధికారుల ఆదేశాల మేరకు మండలంలో తుఫాను ప్రభావంతో దెబ్బతిన్న పంటల వివరాలను నమోదు చేసినట్లు ఆయన తెలిపారు. అందులో వరి పంట 160 హెక్టార్లు, మినుము పంట 100 ఎకరాలు, జొన్న పంట 125 ఎకరాలు ,అలాగే అక్కడక్కడ మిరప ఇతర కూరగాయల మొక్కలు దెబ్బ తినడంతో నష్టం వివరాలను నమోదు చేసి జిల్లా ఉన్నతాధికారులకు పంపినట్లు ఆయన తెలిపారు.

పలుచోట్ల ఉద్యానవన పంటలకు నష్టం

గిద్దలూరు రూరల్, అక్టోబరు 30 ,ప్రభాతవార్త
మొంథా తుఫాన్ ప్రభావంతో గిద్దలూరు మండలంలో పలుచోట్ల ఉద్యానవన పంటలకు నష్టం వాటిల్లిందని ఉద్యానవన శాఖ అధికారిని శ్వేత అన్నారు. గురువారం ఆమె నష్టపోయిన పంట పొలాలను పరిశీలించారు.ఈ సందర్భంగా ఉద్యానవనశాఖ అధికారిణి శ్వేత మాట్లాడుతూ చేతికొచ్చే పంట నాశనం కావడంపట్ల రైతులకు ఆవేదన చెందుతున్నారన్నారు. వర్షానికి నష్టపోయిన పంటల వివరాలను సేకరించి ఉన్నతాధికారులకు నివేదికను పంపడం జరుగుతుందన్నారు. ప్రభుత్వం నుంచి రైతులకు నష్టపరిహారం అందేలా చూస్తామని ఆమె తెలియజేశారు.

తాళ్లపల్లెలో శనగవిత్తనాలు పంపిణీ

గిద్దలూరు రూరల్, అక్టోబరు 30,ప్రభాతవార్త
గిద్దలూరు మండలం కొత్తకోట పంచాయతీ తాళ్లపల్లె గ్రామంలో గిద్దలూరు శాసనసభ్యులు ముత్తుముల అశోక్ రెడ్డి ఆదేశాల మేరకు తెలుగుదేశం పార్టీ అధ్యక్షులు మార్తాల సుబ్బారెడ్డి ఆధ్వర్యంలో లబ్దిదారులైన రైతులకు శనగ, ఎర్ర శనగ విత్తనాలు పంపిణీ చేశారు. ఈ సందర్భంగా టిడిపి అధ్యక్షులు మార్తాల సుబ్బారెడ్డి మాట్లాడుతూ కొత్తకోట పంచాయతీ పరిధిలో ఉన్న సుమారు 300 ఎకరాల్లో శనగ పంట సాగుచేస్తున్నట్టు అంచనా ఉందని మార్తాల సుబ్బారెడ్డి తెలిపారు. ఈ కార్యక్రమంలో సచివాలయ రైతుభరోసా అధికారి మస్తాన్, పఠాన్, హుస్సేన్ ఖాన్, గజ్జా పెద్దయ్య, పసుపుల వెంకటరెడ్డి, పగడాల యోగేష్, ఐతేం రాజు,పోలీరెడ్డి, ఉస్మాన్ మరియు గ్రామ పంచాయతీ రైతులు పాల్గొన్నారు.

కార్తీక వనభోజనాల గోడపత్రిక ఆవిష్కరణ

మార్కాపురం, అక్టోబరు 30, ప్రభాతవార్త
రెడ్డి సంక్షేమ సేవా సంఘం ఆధ్వర్యంలో నవంబర్ 9వ తేదీన జరగబోయే రెడ్డి కార్తీక వనభోజనాల గోడపత్రిక కరపత్రికలను మార్కాపురం శాసనసభ్యులు కందుల నారాయణరెడ్డి గురువారం ఆవిష్కరించారు.ఈ సందర్భంగా ఆయన మాట్లాడుతూ నవంబర్ 9న జరగబోయే కార్తీక వనభోజనాలకు పట్టణం మరియు పరిసర గ్రామాల రెడ్డి బంధువులందరూ పాల్గొని కార్యక్రమాన్ని విజయవంతం చేయాలని ఆకాంక్షించారు. ఈ కార్యక్రమంలో నీటి సంఘం అధ్యక్షులు దగ్గుల శ్రీనివాస్ రెడ్డి, నూనె శ్రీకాంత్ రెడ్డి, మోర వెంకటరెడ్డి, గుంటక వెంకటేశ్వర్ రెడ్డి, రెడ్డి సంఘం కన్వీనర్ గుంటక సుబ్బారెడ్డి, కర్ణ నరసింహారెడ్డి, వెన్న వెంకటరెడ్డి, తిరుమల రెడ్డి రామిరెడ్డి, గోరంట్ల చిన్న వెంకటరెడ్డి, కందుల లక్ష్మీరెడ్డి, చదలవాడ రామిరెడ్డి, కొమ్మిరెడ్డి రామకృష్ణారెడ్డి మరియు ఇతర రెడ్డి సంఘం సభ్యులు పాల్గొన్నారు.

మోంథా తుఫాన్ ప్రభావంతో పంట నష్టాలు

- రైతులకు న్యాయం చేయాలని ఎమ్మెల్యే కందుల నారాయణరెడ్డి ఆదేశాలు

మార్కాపురం, అక్టోబరు 30, ప్రభాతవార్త
మొంథా తీవ్రతుఫాన్ కారణంగా మార్కాపురం నియోజకవర్గ వ్యాప్తంగా భారీ వర్షపాతం నమోదై పంటలు తీవ్రంగా దెబ్బతిన్నాయి.ఈ నేపథ్యంలో మార్కాపురం శాసనసభ్యులు కందుల నారాయణరెడ్డి గురువారం తన స్వగృహంలో సమీక్షా సమావేశం నిర్వహించారు. సమావేశంలో మార్కాపురం ఏడీఏ,దర్శి ఏడీఏ, మార్కాపురం, తర్లుపాడు, కొనకనమిట్ల, పొదిలి మండలాల ఏవోలు, హార్టికల్చర్ ఆఫీసర్, వ్యవసాయ శాస్త్రవేత్తలు పాల్గొన్నారు. ఈ సందర్భంగా ఎమ్మెల్యే కందుల నారాయణ రెడ్డి మాట్లాడుతూ, తుఫాన్ ప్రభావంతో రైతులు తీవ్ర నష్టాన్ని చవిచూశారన్నారు. ప్రతి ఎకరా పంట నష్టాన్ని సమగ్రంగా అంచనా వేసి, రైతులకు తగిన నష్టపరిహారం చెల్లించాలి అన్నారు. ఏ రైతుకు కూడా అన్యాయం జరగకుండా అధికారులు కృషి చేయాలని సూచించారు. అధికారులను పంటల నష్టంపై తక్షణ నివేదికలు సమర్పించమని, రైతులకు సకాలంలో సహాయం అందేలా చర్యలు తీసుకోవాలని ఎమ్మెల్యే ఆదేశించారు.

మీ నైపుణ్యం - మీ ఉపాధి !...

- మార్కాపురంలో ఉచిత నైపుణ్య శిక్షణ.. ఉద్యోగావకాశాలు...

మార్కాపురం, అక్టోబరు 30, ప్రభాతవార్త
మార్కాపురం పట్టణం తర్లుపాడు రోడ్డులో శ్రీ సాయి బాలాజీ హై స్కూల్ ఎదురుగా ఉన్న పట్టు పరిశ్రమ కేంద్రము నందు గల ఏపిఎస్ఎస్‌డిసి నాక్ స్కిల్ హబ్ నందు ఆంధ్రప్రదేశ్ రాష్ట్ర నైపుణ్య అభివృద్ధి సంస్థ (ఏపిఎస్ఎస్‌డిసి) ఆధ్వర్యంలో మార్కాపురం పట్టణ పరిసర గ్రామాల నిరుద్యోగ యువతకు ఉచిత శిక్షణ మరియు ఉద్యోగ అవకాశాలు కల్పించబడుచున్నవని మార్కాపురం కోఆర్డినేటర్ షేక్ ఫిరోజ్ ఒక ప్రకటనలో తెలిపారు. ఈ సందర్భంగా ఫిరోజ్ మాట్లాడుతూ అసిస్టెంట్ ఎలక్ట్రిషన్ కోర్స్, అసిస్టెంట్ ప్లంబర్ (జనరల్) కోర్సులకు ఉచిత శిక్షణ ఇవ్వటం జరుగుతుందని తెలిపారు. ఈ కోర్స్‌లలో చేరటానికి 10వ తరగతి పూర్తి చేసి, 15 - 45 సంవత్సరాల మధ్య వయస్సు వారు అర్హులని తెలిపారు. శిక్షణ అనంతరం సర్టిఫికెట్ అందజేయబడుతుందని, ప్రముఖ ప్రైవేట్ కంపెనీల్లో ప్లేస్‌మెంట్ అవకాశం కల్పించటం జరుగుతుందని అన్నారు. పూర్తి వివరాలకు ఎస్ కే. సుల్తాన్ భాష నంబర్ 9491701128, జే నాగరాజు 8985315039, ఎస్‌కే ఫిరోజ్ (కోఆర్డినేటర్) 7013950097 నంబర్‌లలో సంప్రదించగలరని తెలిపారు. అడ్మిషన్లు ప్రస్తుతం కొనసాగుతున్నాయని మార్కాపురం పట్టణ, పరిసర ప్రాంత నిరుద్యోగ యువకులు సద్వినియోగం చేసుకోవాలని పేర్కొన్నారు. ఈ శిక్షణ పూర్తి ఉచితంగా నిర్వహించడం జరుగుతుందని తెలిపారు.

తుఫాను ప్రభావంతో దెబ్బతిన్న మిరప పంట

మార్కాపురం, అక్టోబర్ 30, ప్రభాతవార్త
ఇటీవల తుఫాను కారణంగా కురిసిన భారీ వర్షాల వల్ల మార్కాపురం మండలంలోని నికరంపల్లి చింతగుంట్ల, తిప్పాయపాలెం గ్రామాల పరిసరాల్లో మిరప పంటలు తీవ్రంగా దెబ్బతిన్నాయి. గురువారం ఆ ప్రాంతాలను కృషి విజ్ఞాన కేంద్రం, దర్శికి చెందిన ప్రధాన శాస్త్రవేత్త డా జి రమేష్ పరిశీలించారు. ఆయన మాట్లాడుతూ ప్రస్తుతం 60 నుండి 80 రోజుల వయస్సు గల మిరప పంట పుష్ప, కాయ దశలో ఉంది. వర్షం కారణంగా పొలాల్లో నీరు నిల్వ ఉండటం వల్ల మొక్కలు కుళ్ళే ప్రమాదం ఉంది. ముఖ్యంగా కొమ్మ కుళ్ళు, కాయ కుళ్ళు వ్యాధులు వ్యాప్తి ఉందన్నారు. నివారణ చర్యలుగా ఆయన సూచనలు చేసారు. శిలీంధ్రనాశకం కాపర్ ఆక్సి క్లోరైడ్ ఒక లీటర్ నీటికి 3 గ్రాములు కలిపి పిచికారి చేయాలని తెలిపారు. 19:19:19 ఎరువు ప్రతి మొక్కకు 5 గ్రాముల చొప్పున ద్రావణం రూపంలో పిచికారి చేయడం వలన మొక్కలు పునరుద్ధరించుకునే అవకాశం ఉందన్నారు. ఈ పరిశీలన కార్యక్రమంలో ఏడీఏ బాలాజీ నాయక్, మార్కాపురం మండల వ్యవసాయ అధికారి కె. బుజ్జి బాయి, తర్లుపాడు మండల వ్యవసాయ అధికారి పి. జోష్ణ దేవి, అలాగే రైతు సోదరులు పాల్గొన్నారు.అదేవిదంగా ఉద్యానశాఖ అధికారులు రమేష్, దాసు మాట్లాడుతూ, తిప్పాయపాలెం, మాలవంతెనపాడు గ్రామాల్లో సుమారు 500 ఎకరాల మేర పంట నష్టం జరిగినట్లు ప్రాథమిక అంచనా వేసి పై అధికారులకు నివేదిక పంపించాము. తుది నివేదిక అనంతరం రైతులకు తగిన న్యాయం జరిగేలా చర్యలు తీసుకుంటాం," అని తెలిపారు.

వరదలో చిక్కుకున్న 11 గేదెలు సురక్షితం

- వరదలో చిక్కుకున్న 11 గేదెలను రక్షించిన మార్కాపురం ఎమ్మెల్యే కందుల, అధికారులు

మార్కాపురం, అక్టోబరు 30, ప్రభాతవార్త
మార్కాపురం పట్టణంలో గత 48 గంటలుగా కురుస్తున్న అకాల భారీ వర్షాల కారణంగా మల్లారెడ్డి కాలనీ సమీపంలోని గుండ్లకమ్మ నదిలో 12 గేదెలు చిక్కుకుపోయాయి. ఈ ఘటన తెలిసిన వెంటనే మార్కాపురం శాసనసభ్యులు కందుల నారాయణ రెడ్డి, రెవిన్యూ, ఫైర్ సిబ్బంది, ఎన్‌డిఆర్ఎఫ్ టీములు సంఘటన స్థలానికి చేరుకుని రక్షణ చర్యలు చేపట్టారు.రాత్రి చీకటి కారణంగా నిన్న రాత్రి రెస్క్యూ ఆపరేషన్ నిలిపివేయగా గురువారం ఉదయం 6 గంటలకు మళ్లీ ప్రారంభించిన ఆపరేషన్‌లో ఎన్డిఆర్ఎఫ్ సిబ్బంది, స్థానిక అధికారులు తీవ్రంగా శ్రమించి 11 గేదెలను సురక్షితంగా రక్షించారు. దురదృష్టవశాత్తు ఒక దూడ తాడు మెడకు చుట్టుకుని మృతి చెందిందని ఎమ్మెల్యే తెలిపారు. ఈ సందర్భంగా ఎమ్మెల్యే కందుల నారాయణ రెడ్డి మాట్లాడుతూ ఈ ఆపరేషన్‌లో పాల్గొన్న రెవిన్యూ, ఫైర్ సిబ్బంది, ఎన్డిఆర్ఎఫ్ టీములు, స్థానిక ప్రజలు అందరూ అభినందనీయులు. మూగజీవాల ప్రాణాలను కాపాడటానికి అందరూ ఎంతో కష్టపడ్డారని అన్నారు. స్థానిక ప్రజలు ఎమ్మెల్యే, అధికారులు, రెస్క్యూ టీంలను ప్రశంసిస్తూ అభినందనలు తెలిపారు.

బోర్లనుంచి ఉబికి వస్తున్న నీరు.. ఆనందంలో రైతులు..

యర్రగొండపాలెం, అక్టోబరు 30, ప్రభాతవార్త
యర్రగొండపాలెం మండలం గంగపాలెం, అయ్యబొట్లపల్లి గ్రామాలలోని కొందరు రైతుల పొలాలలోని బోరుబావుల నుంచి నీరు ఉబికి పైకి వస్తోంది. గతంలో ఇదే గ్రామాలలో లక్షలకు లక్షలు ఖర్చు పెట్టి 900 అడుగులు 1000 అడుగులు బోర్లు వేసినా చుక్క నీరు వచ్చేది కాదని, ఇప్పుడు మాత్రం కరెంటు అనై చేయకున్న బోరు మోటార్ వేయకున్న నీరు ఉబికి పైకి తన్నుకొని వస్తున్నాయని రైతులు సంతోషం వ్యక్తం చేస్తున్నారు. గ్రామంలో ఈవిధంగా మూడు బోర్ల నుంచి రెండు రోజులుగా నీరు ఉబికి వస్తున్నాయని వర్షాలు సమృద్ధిగా కురిసి భూగర్భ జలమట్టం పెరగడంతోనే నీరు ఉబికి వస్తోందని రైతులు చెబుతున్నారు. ఈ సారి వేసే పంటలకు నీటి కొరత ఉండదని రైతులు సంతోషం వ్యక్తం చేస్తున్నారు.

ఘనంగా శ్రవణా నక్షత్ర కోటి సోమవారం వేడుకలు

సంతనూతలపాడు, అక్టోబర్ 30, ప్రభాతవార్త
సంతనూతలపాడులోని శ్రీదేవి భూదేవి సమేత శ్రీ కళ్యాణ వెంకటేశ్వరాస్వామి వారి ఆలయంలో గురువారం నాడు ఘనంగా శ్రవణా నక్షత్ర కోటి సోమవారం వేడుకలు జరిగాయి. ఉభయ దాతగా పామిడి సుధాకర్ కుటుంబీకులు వ్యవహరించారు. అర్చకులు పరంకుశం ప్రసాద్ చార్యులు, పి.అజయ్ బాబు చార్యులు ఆధ్వర్యంలో స్వామివారికి ప్రత్యేక పూజలు నిర్వహించారు. ఈ వేడుకలకు భక్తులు విశేషంగా హాజరయ్యారు. ఆలయ అభివృద్ధి కమిటీ ఆధ్వర్యంలో ఈ వేడుకలను నిర్వహించారు. అనంతరం భక్తులకు ప్రసాదాలను పంపిణీ చేశారు. సంతనూతపలాడులోని త్రిపురాంతకస్వామి, పేర్నమిట్టలోని రామలింగేశ్వరస్వామి తదితర ఆలయాల్లో ఘనంగా కోటి సోమవారం వేడుకలు జరిగాయి. భక్తులు మహిళలు అధిక సంఖ్యలో ఈ వేడుకల్లో పాల్గొన్నారు. సంతనూతలపాడు శివాలయంలో జరిగిన వేడుకల్లో ఆలయ అర్చకులు ఎస్.బుజ్జిబాబు శర్మ ఆధ్వర్యంలో స్వామివార్లకు అభిషేకాలు, ప్రత్యేక పూజలు జరిగాయి.

తుఫాన్‌కు చనిపోయిన బాతు పిల్లలకు పశువైద్యశాఖ ఆధ్వర్యంలో పంచనామ

సంతనూతలపాడు, అక్టోబర్ 30, ప్రభాతవార్త
సంతనూతలపాడు మండలం మైనంపాడు డొంక సమీపంలో తుఫాన్ వల్ల కురిసిన భారీ వర్షాలకు చెరువు అలుగు పారి ఈ మేరకు బాతు పిల్లలు మృత్యు వాతకు లోను కాగా గురువారం నాడు బాతు పిల్లల పెంపకం దారులను సంతనూతలపాడు, పేర్నమిట్ట పశు వైద్యాధికారులు కే.అనురాధ, పి.చిరంజీవి, పశు వైద్య సిబ్బంది కలిసి వారికి ప్రత్యేక అవగాహన కల్పించారు. చనిపోయిన బాతు పిల్లలకు పశు వైద్యశాఖ ఆధ్వర్యంలో పంచనామ నిర్వహించారు. వీరు చీమకుర్తి నుండి పది రోజుల క్రితం ఇక్కడకు వలసి వచ్చి 23 రోజులు వయస్సు ఉన్న బాతు పిల్లలను గుడారాల్లో పెంపకం చేపట్టారు. చెరువు అలుగులో బాతు పిల్లలు కొట్టుకుపోయినట్లు తెలిపారు. అనంతరం మిగిలిన బాతు పిల్లలకు సంబంధించి యాంటీ బ్యాటికు, లివర్‌టానిక్కులను వ్యాధులు నివారణకు బాతు పోషకులకు సంతనూతలపాడు, పేర్నమిట్ట శాఖల పశువైద్యాధికారులు డాక్టర్ కే.అనురాధ, పి.చిరంజీవిలు పంపిణీ చేశారు. దీనిపై నివేదికను ఉన్నతాధికారులకు పంపించి తగు న్యాయం చేసేందుకు కృషి చేయనున్నట్లు వారు తెలిపారు. ఈ కార్యక్రమంలో పశువైద్య సిబ్బంది తదితరులు పాల్గొన్నారు.

భారీ వర్షాలకు దెబ్బతిన్న పేదలను ప్రభుత్వం ఆదుకోవాలి

- వ్యవసాయ కార్మిక సంఘం జిల్లా కమిటీ వెల్లడి

సంతనూతలపాడు, అక్టోబర్ 30, ప్రభాతవార్త
తుఫాన్ వల్ల కురిసిన భారీ వర్షాలకు పేద వార్గల కుటుంబాలు అస్తవ్యస్తంగా మారాయని, ప్రభుత్వం అన్ని విధాలా సహాయ సహకారాలు అందించి వారిని ఆదుకోవాలని వ్యవసాయ కార్మిక సంఘం జిల్లా అధ్యక్ష, కార్యదర్శులు నెరుసుల వెంకటేశ్వర్లు, కంకణాల ఆంజనేయులు ఈ మేరకు ప్రభుత్వానికి విజ్ఞప్తి చేశారు. సంతనూతలపాడు మండలంలోని సంతనూతలపాడు, బొడ్డువారిపాలెం, తక్కెళ్ళపాడు గ్రామాలలో వ్యవసాయ కార్మిక సంఘం బృందం పర్యటించింది. అకాల వర్షాలు, అనూహ్యంగా వచ్చిన భారీ వర్షాల వల్ల పేదలు భాగా నష్టపోయారని వారు పేర్కొన్నారు. గత వారం రోజులుగా కురుస్తున్న వర్షాల వల్ల ఇంటికి పరిమితమైన పేదలు తిండికి కూడా చాలా ఇబ్బంది పడుతున్నారని తెలిపారు. రెక్కాడితే కానీ డొక్కాడని పేదలు 10 రోజులుగా పనులకు వెళ్లలేదని, జరుగుబాటు కూడా కష్టంగా మారిందని, ఈ మేరకు పేద వర్గాలు ఆవేదన వ్యక్తం చేసినట్లు తెలిపారు. ప్రభుత్వం తక్షణమే పేద కుటుంబాలను పరిశీలన చేసి 20 కేజీల బియ్యం, రెండు కేజీల కందిపప్పు, ఇతర నిత్యవసర వస్తువులు అందజేయాలని వారు డిమాండ్ చేశారు. పనులు కోల్పోవడమే కాక ఇంటి వద్ద పెంచుకుంటున్న కోళ్లు, పందులు, గొర్రెలు వరదలో కొట్టుకుపోయాయని బొడ్డువారిపాలెం గ్రామానికి చెందిన ఎస్టీలు తమ దృష్టికి తెచ్చారని తెలిపారు. మేకల శ్రీను, తుపాకుల అంజయ్య, మేకల మురళికి చెందిన 11 గొర్రెలు వరద ప్రవాహానికి కొట్టుకొనిపోయి లబోదిబో మంటున్నారని తెలిపారు. పాలపర్తి తిరుపతయ్యకు చెందిన 20 కోళ్లు, పది పంది పిల్లలు, వలలు ఇతర వస్తువులు కొట్టుకుని పోయాయని తెలిపారు. వీటన్నింటిని కూడా ప్రభుత్వం ఏన్యూమరేట్ చేసి ఆ పేదలకు నష్టపరిహారం అందించాలని వ్యవసాయ కార్మిక సంఘం తరుపున విజ్ఞప్తి చేశారు. ఈ కార్యక్రమంలో వ్యవసాయ కార్మిక సంఘం మండల నాయకులు నూతలపాటి శ్రీనివాసరావు తదితరులు పాల్గొన్నారు.

మాచవరం సమీపంలో దాదాపుగా దెబ్బతిని రాకపోకలు

- పూర్తిగా నిలిచిన ఆర్‌అండ్‌బి రహదారిని పరిశీలించిన స్పెసల్ ఆఫీసర్ శ్రీహరి బృందం
- పూర్తిగా దెబ్బతిన్న ఆర్ అండ్‌బి రహదారి
- దీని వల్ల సుమారు 20 గ్రామాల ప్రజలు రాకపోకలకు తీవ్ర ఇక్కట్లు
- యుద్ధప్రాతిపదికన రహదారి నిర్మించకపోతే ఆయా గ్రామస్తులు ఇబ్బందులు చెప్పరానివి

సంతనూతలపాడు, అక్టోబర్ 30, ప్రభాతవార్త
తుఫాన్ వల్ల కురిసిన భారీ వర్షాలకు ఒక పక్క ఇనగలేరు పొంగటం, మరొక పక్క భారీ వర్షాలకు సంతనూతలపాడు మండలం మాచవరం సమీపం లోని కొండపి, మద్దులూరు తదితర కేంద్రాలకు వెళ్లే ఆర్‌అండ్‌బి రహదారి దాదాపుగా 80 శాతం మేరకు దెబ్బతిని సుమారు 20 గ్రామాలకు సంబంధించి రాకపోకలు పూర్తిగా నిలిచిపోయాయి. ఈ సందర్భంగా గురువారం నాడు మండల స్పెషల్ ఆఫీసర్ జిల్లా మెప్మా ప్రాజెక్టు డైరక్టర్ పి.శ్రీహరి ఆధ్వర్యంలో సంతనూతలపాడు ఎంపీడీవో డి.సురేష్‌బాబు,ఎంపీపీ బుడంగుంట విజయ,మద్దులూరు గ్రామఅభివృద్ధి నాయకులు నువ్వుల మీరయ్య,మద్దులూరు గ్రామ టీడీపీ అధ్యక్షులు ధర్మవరపు శ్రీనివాసరావు తదితరులు పరిశీలించారు. మాచవరం సమీపంలోని ఇనగలేరు వాగు దగ్గర సుమారు 200 మీటర్లకు పైగా ఆర్‌అండ్‌బి రహదారి తుఫాన్ వల్ల భారీ వర్షాలకు కొట్టుకుపోయింది. ప్రస్తుతం రహదారిలో బస్సులు, ఆటోలు, లారీలు, పయనించడానికి వీలు లేకుండా పోయింది. చివరికి మోటార్ సైకిళ్లు కూడా రహదారి మార్జిన్‌లో కష్టంగా వెళ్తాయి. ఉన్న కొద్దిపాటి రహదారి కూడా రోజు రోజుకు దెబ్బతింటుంది. ప్రస్తుతం కొండపి, కామేపల్లికి చిలంకూరు, జాల్లపాలెం తదితర కేంద్రాలకు వెళ్లే ఆర్టీసీ బస్సులు ఒంగోలు డిపో నుండి నిలిపివేశారు. ఒంగోలు డిపో నుండి మాచవరం వరకు ఆర్టీసీ బస్సులను నడుపుతున్నారు. దీని వల్ల మద్దులూరు తదితర గ్రామస్తులు ఇతర కేంద్రాల రాకపోకలు నిలిచి తీవ్రఇబ్బందులు పడుతున్నారు. యుద్ధ ప్రాతిపదికన ఆర్‌అండ్‌బి రహదారి నిర్మాణాన్ని చేపట్టి బస్సుల

నీట మునిగిన కంది పంటలను పరిశీలించిన

వైఎస్సార్‌సీపీ ఇన్‌చార్జి దద్దాల నారాయణ యాదవ్

కనిగిరి, అక్టోబర్ 30, ప్రభాతవార్త

మొంథా తుఫాన్ ప్రభావంతో రైతులు తీవ్రంగా నష్టపోయిన నేపథ్యంలో కనిగిరి నియోజకవర్గం వైఎస్సార్‌సీపీ ఇన్‌చార్జి దద్దాల నారాయణ యాదవ్ గురువారం కనిగిరి మండలంలో పర్యటించారు. కలగట్ల రోడ్డు పరిసర ప్రాంతాల్లో తుఫాన్ ప్రభావంతో నీట మునిగిన కంది పంట పొలాలను పరిశీలించి, పంట నష్టాన్ని ప్రత్యక్షంగా గమనించారు. ఈ సందర్భంగా రైతు సూరసాని వెంకటస్వామిరెడ్డితో మాట్లాడి పంట నష్టంపై వివరాలు అడిగి తెలుసుకున్నారు. ఇన్‌చార్జి దద్దాల నారాయణ యాదవ్ మాట్లాడుతూ అకాల వర్షాల కారణంగా కనిగిరి నియోజకవర్గంలో కంది, సజ్జ, వరి, పొగాకు, పండ్ల తోటలు తీవ్ర నష్టం చవిచూశాయి. ఎకరాకు రూ.15 వేల నుండి రూ.20వేల వరకు రైతులు నష్టపోయారు. తుఫాన్ వల్ల దెబ్బతిన్న రైతులకు ప్రభుత్వం తక్షణ సాయం అందించాల్సిన అవసరం ఉందన్నారు. గత ప్రభుత్వం 2019-24లో ఇటువంటి విపత్తులు సంభవించినప్పుడు, మాజీ ముఖ్యమంత్రి వైఎస్ జగన్‌మోహన్‌రెడ్డి ఈ క్రాప్ ద్వాఆ రైతులకు తక్షణ సాయం అందించారని గుర్తు చేశారు. ప్రస్తుత పరిస్థితుల్లో కూడా అదే విధంగా ప్రభుత్వం స్పందించాలని దద్దాల నారాయణ యాదవ్ కోరారు. ఈ కార్యక్రమంలో మడతల కస్తూరిరెడ్డి, కటికల వెంకటరత్నం, డాక్టర్ ఆవుల కృష్ణారెడ్డి తదితరులు పాల్గొన్నారు.

రాష్ట్ర ఖోఖో జట్టులో కనిగిరి విద్యార్థుల క్రీడా ప్రతిభ

- క్రీడాకారులను అభినందించిన ఎమ్మెల్యే ఉగ్ర

కనిగిరి, అక్టోబర్ 30, ప్రభాతవార్త

దక్షిణ భారత ఖోకో పోటీలకు రాష్ట్ర జట్టులో ఎంపికైన కనిగిరి ఎంఎస్సార్ డిగ్రీ కళాశాల, ఎంఎన్ఎం జూనియర్ కళాశాలవిద్యార్థులు ఎం.సఖియ, ఎస్. పావని, యు.శశికళ, ఆర్.యశోద, యు. నాగమల్లేశ్వరి, పి.అమృత, బి.గుణవతి లను గురువారం అమరావతి మైదానంలో ఎమ్మెల్యే డాక్టర్ ముక్కు ఉగ్ర నరసింహారెడ్డి అభినందించారు. ఈ సందర్భంగా ఆయన మాట్లాడుతూ స్థానిక యువత రాష్ట్ర స్థాయిలో ప్రతిభ చాటడం కనిగిరి గౌరవాన్ని పెంచిందని తెలిపారు. క్రీడాకారులకు ఉత్తమ శిక్షణ అందిస్తున్న ఫిజికల్ డైరక్టర్ కాశీ విశ్వనాథ్‌రెడ్డిని ఆయన ప్రశంసించారు. విద్యార్థులకు ప్రోత్సాహం అందిస్తున్న ఎంఎస్సార్ కళాశాల ప్రిన్సిపాల్ టి.వెంకటరెడ్డి, ఎంఎన్ఎం కళాశాల కరస్పాండెంట్ ఏలూరి సుబ్బారావును కూడా ఆయన శ్లాఘించారు.

తుఫాన్ బాధిత మిరప రైతులను ప్రభుత్వం ఆదుకోవాలి

- వైఎస్సార్‌సీపీ ఇన్‌చార్జి దద్దాల నారాయణ యాదవ్

కనిగిరి, అక్టోబర్ 30, ప్రభాతవార్త

మొంథా తుఫాన్ ప్రభావంతో చేతికి అందిన పంటలు నష్టపోయిన రైతులను ప్రభుత్వం తక్షణమే అంచనా వేసి పరిహారం చెల్లించి ఆదుకోవాలని కనిగిరి నియోజకవర్గం వైఎస్సార్‌సీపీ ఇన్‌చార్జి దద్దాల నారాయణ యాదవ్ డిమాండ్ చేశారు. గురువారం ఆయన స్థానిక మండల నాయకులతో కలిసి కనిగిరి మండలం జమ్మలమడక గ్రామంలో పర్యటించారు.ఈ సందర్భంగా మిరప పంటలు వేసిన రైతులు పాశం కొండయ్య, మితికాల నరసింహులు, బత్తుల చిన్న కొండయ్య, బత్తుల మాల్యాద్రి, వీరపనేని చెన్నయ్యల పొలాలను పరిశీలించారు. రైతులు ఈ సందర్భంగా తుఫాన్ కారణంగా మూడు నెలల మిరప పంట కొమ్మలు విరిగిపోవడం, పూత రాలిపోవడం జరిగి ఎకరాకు రూ.80వేల నుండి లక్ష రూపాయల వరకు నష్టం వాటిల్లిందని వాపోయారు. దద్దాల నారాయణ యాదవ్ మాట్లాడుతూ తోణమే సంబంధిత అధికారులు నష్టాన్ని అంచనా వేసి రైతులకు పరిహారం చెల్లించాలని ప్రభుత్వాన్ని కోరారు. గతంలో వైఎస్సార్ కాంగ్రెస్ పార్టీ ప్రభుత్వం రైతు సంక్షేమాన్ని దృష్టిలో ఉంచుకుని క్రాప్ ఇన్సూరెన్స్ మొత్తాన్ని ప్రభుత్వమే చెల్లించడం రైతు భరోసా కేంద్రాల ద్వారా పంటలపై అవగాహన కల్పించడం వంటి సంక్షేమ చర్యలు చేపట్టిందని గుర్తుచేశారు. ఈ కార్యక్రమంలో జడ్పీటీసీ కస్తూరిరెడ్డి, కనిగిరినియోజకవర్గం వైద్య విభాగం అధ్యక్షుడు ఆవుల కృష్ణారెడ్డి, కటికల వెంకటరత్నం, పలుకూరి భాస్కర్, ఇతర నాయకులు పాల్గొన్నారు.

తుఫాన్ బాధితులకు అండగా మున్సిపల్ చైర్మన్ అబ్దుల్ గఫార్

- నిత్యవసర సరుకుల పంపిణీ

కనిగిరి, అక్టోబర్ 30, ప్రభాతవార్త

మొంథా తుఫాన్ ప్రభావంతో ఇబ్బందులు ఎదుర్కొంటున్న బాధిత కుటుంబాలకు సహాయ హస్తం అందిస్తూ కనిగిరి మున్సిపాలిటీ చైర్మన్ షేక్ అబ్దుల్ గఫార్ ముందుకొచ్చారు. గురువారం ఆయన ఆధ్వర్యంలో కేఎస్ఎం ఎడ్యుకేషనల్ సొసైటీ సహకారంతో కనిగిరి మున్సిపాలిటీ పరిధిలోని జగనన్న కాలనీ పరిసర ప్రాంతాల్లో నివసిస్తున్నతుపాణన ప్రభావిత కుటుంబాలకు నిత్యవసర వస్తువులను పంపిణీ చేశారు. ఈ సందర్భంగా చైర్మన్ అబ్దుల్ గఫార్ బాధితులను పరామర్శించి వారి పరిస్థితులను స్వయంగా పరిశీలించారు. తుఫాన్ వల్ల ఇబ్బందులు ఎదుర్కొంటున్న కుటుంబాలకు ప్రభుత్వం అందించే సహాయం వేగంగా అందేలా చర్యలు తీసుకుంటామని హామీ ఇచ్చారు. ప్రజలు తిరిగి సాధారణ జీవితంలోకి చేరుకునేందుకు మున్సిపాలిటీ, ప్రభుత్వం, స్వచ్ఛంద సంస్థలు కలిసి కృషి చేస్తున్నాయని తెలిపారు. ఈ కార్యక్రమంలో న్యాయవాది షేక్ సుమైర్, కౌన్సిలర్ రామనబోయిన ప్రశాంతి శ్రీనివాసులు, గుడ్ హెల్ప్ ఫౌండేషన్ డైరక్టర్ రమేష్‌బాబు, మదర్ సేవా సమితి అధ్యక్షులు ఎస్ఎన్ రసూల్, జీఎస్ అండ్ జీడీకే ఫౌండేషన్ కోఆర్డినేటర్ నవకుమార్, మానవతా స్వచ్ఛంద సేవా సంస్థ ప్రతినిధి పసుపులేటి అరుణోదర్, మదర్ సేవా సమితి సభ్యులు ఎల్ఐసీ నారాయణ, బ్రహ్మయ్య తదితరులు పాల్గొన్నారు.

సీఎంఆర్ఎఫ్ చెక్కులు పంపిణీ చేసిన ఎమ్మెల్యే ఉగ్ర

కనిగిరి, అక్టోబర్ 30, ప్రభాతవార్త

ప్రజల అవసరాలను గుర్తించి కష్టకాలంలో అండగా నిలిచే ప్రభుత్వ సంకల్పానికి సంకేతంగా కనిగిరి ఎమ్మెల్యే డాక్టర్ ముక్కు ఉగ్ర నరసింహారెడ్డి గురువారం 56 మంది లబ్దిదారులకు రూ.30,68,368 విలువైన ముఖ్యమంత్రి రిలీఫ్ ఫండ్ చెక్కులను పంపిణీ చేశారు. ఈ నెలలోనే రెండో సారి చెక్కుల పంపిణీ నిర్వహించడం విశేషం. ఈనెలలోనే 156 మంది లబ్దిదారులకు మొత్తం రూ.86,61,061 సహాయం అందజేశాఉ. బాధితుల అర్హత ప్రకారం సహాయం నిరంతరం అందేలా కృషి చేస్తామని ఎమ్మెల్యే ఉగ్ర నరసింహారెడ్డి తెలిపారు. ఈ కార్యక్రమంలో ఏఎంసీ చైర్మన్ యారవ రమా శ్రీనివాసులు, తెలుగుదేశం పార్టీ అధ్యక్షుడు షేక్ ఫిరోజ్, తెలుగు యువత అధ్యక్షుడు అచ్చాల రవి, కనిగిరి నియోజకవర్గ నాయకులు, కార్యకర్తలు పాల్గొన్నారు.

మొంథా తుఫాన్ ప్రభావంతో కూలిన ట్యాంక్

కురిచేడు, అక్టోబర్ 30, ప్రభాతవార్త

మొంథా తుఫాన్ ప్రభావంతో మండలంలోని అనేక రహదారులపై వాగులు ప్రవహిస్తూ రాకపోకలకు ఆటంకం కల్పిస్తున్నాయి. ఇదిలా ఉండగా గురువారం నాడు ఉదయం మండలంలోని బోధనంపాడు గ్రామంలో గల ఎన్ఏపీ ఓవర్ హెడ్ ట్యాంకు ఒక్క సారిగా కూలిపోయింది. ఆ సమయంలో ఆ పరిసర ప్రాంతాల్లో ఎవరు లేకపోవడంతో ఎలాంటి ప్రమాదం చోటు చేసుకోలేదు. ట్యాంకు బోధనం పాడు హైస్కూల్‌కు ఆంజనేయస్వామి దేవాలయానికి సమీపంలో ఉంటుంది. కానీ ఉదయమే సంఘటన జరగడంతో అదృష్టవశాత్తు పెనుప్రమాదం చోటుచేసుకోలేదు. ఇదిలా ఉంటే గంగదొనకొండ గంగమ్మ గుడి వద్ద ప్రాథమిక పాఠశాలకు పక్కనే ఓ ఓవర్ హెడ్ ట్యాంకు శిథిలావస్థకు చేరి ఉంది. అలాగే పడమర గంగవరంలో మరో ఓవర్ హెడ్ ట్యాంకు శిథిలావస్థకు చేరింది. ఈ రెండు ట్యాంకులకు గత కొన్నేళ్లుగా నీటి సరఫరా కూడా లేదు. అయితే వీటిని తొలగించేందుకు అధికారులు చర్యలు చేపట్టలేదు. బోధనంపాడులో ట్యాంకు కూలిందని తెలుసుకున్న ఆ గ్రామస్తులు శిథిలావస్థకు చేరిన ట్యాంకుల పరిస్థితి ఎలా ఉంటుందోనని ఆందోళన చెందుతున్నారు. మండలంలోని పడమర వీరాయపాలెంకు వెళ్లే రెండు రహదారులలో ఉత్తరం వైపు గల రహదారి పూర్తిగా కొట్టుకుపోయింది. పాత రహదారి చప్టాపై గురువారం ఉదయం వరకు భారీగా నీరు ప్రవహిస్తూ రాకపోకలకు అంతరాయం ఏర్పడింది. గురువారం ఉదయం నుండి పోలీసులు చప్టా వద్ద నీటి ఉధృతి తగ్గడంతో రాకపోకలను పునరుద్ధరించారు.

నందీశ్వరునికి పాలాభిషేక మహోత్సవం

హనుమంతునిపాడు, అక్టోబర్ 30, ప్రభాతవార్త

మండలంలోని ముప్పళ్ళపాడు గ్రామంలో వెలసిన శ్రీశ్రీశ్రీ బాల త్రిపుర సుందరి సంగమేశ్వర స్వామి వారి ఆలయంలో గురువారం పాలాభిషేక మహోత్సవాన్ని ఎంతో వేడుకగా నిర్వహించారు. సాయంత్రం 5గంటలకు, ముందుగా నందీశ్వరునికి అఖండ దీపారాధన, విఘ్నేశ్వర పూజ నిర్వహించి, తదుపరి సంగమేశ్వరునికి అభిషేకం, బాల త్రిపుర సుందరి దేవికి కుంకుమార్చన, తదుపరి నందీశ్వరునికి పాలాభిషేకం నిర్వహించారు. ఈ కార్యక్రమం లో పాల్గొన్న భక్తులకు ఆలయ పూజారి సుబ్రహ్మణ్య శర్మ తీర్థ ప్రసాదాలు పంపిణీ చేశారు.

దెబ్బతిన్న పంటలను పరిశీలించిన అధికారులు

చీరాల, అక్టోబర్ 30, ప్రభాతవార్త

మొంథా తుఫాన్ కారణంగా జరిగిన నష్టాలను పరిశీలించడానికి శాస్త్రవేత్తల బృందం చీరాల మండలంలోని తోటవారిపాలెం, మైనవారిపాలెం గ్రామాలలో పర్యటించారు. లాం ఫామ్ గుంటూరులో ప్రధాన శాస్త్రవేత్తగా పని చేయుచున్న డాక్టర్ బి.కృష్ణవేణి మాట్లాడుతూ అధిక వర్షాలు కారణంగా పొలంలో నిలిచిన నీటిని బయటకు పంపి ఎకరాకు 20 కేజీల యూరియా, 10 కేజీల పొటాషియంను వేసుకోవాలని సూచించారు. వరి పొలం ఆరిన తర్వాత ఎకరా పొలానికి 300 గ్రాముల కార్బనిజం లేదా 200 గ్రాముల ప్రొపికోనజోల్‌ను పిచికారి చేయాల్సిందిగా సూచించారు. వేరుశనగ 60 రోజుల నుంచి 80 రోజుల దశ వరకు ఉంది. ప్రస్తుత సమయంలో పొలాల్లో ఉన్న నీటిని తీసవేసి ఎకరాకు 400 గ్రాముల సాఫ్ చేయాల్సిందిగా డాక్టర్ డి.సంపత్ కుమార్ రైతులకు సూచించారు. ఈ కార్యక్రమంలో శాస్త్రవేత్తలు డాక్టర్ ఎన్.కామాక్షి, డాక్టర్ డి.సందీప్ రాజు, చీరాల సహాయ వ్యవసాయ సంచాలకులు టి.రత్నకుమారి, మండల వ్యవసాయాధికారి నిర్మలాదేవి, వీఏఏలు నీలిమ, జ్యోతి పాల్గొన్నారు.

పంట నష్టం వాటిల్లిన రైతులకు నష్టపరిహారం వెంటనే ఇవ్వాలి

- వైసీపీ రైతు విభాగ అధ్యక్షులు కావూరి రమణారెడ్డి

చీరాల, అక్టోబర్ 30, ప్రభాతవార్త

చీరాల వైఎస్సార్‌సీపీ ఇన్‌చార్జి కరణం వెంకటేష్‌బాబు ఆదేశాల మేరకు మొంథా తుఫాన్ దెబ్బకు పలు గ్రామాలలో దెబ్బతిన్న పంటలను వైసీపీ రైతు విభాగ అధ్యక్షులు కావూరి రమణారెడ్డి గురువారం పరిశీలించారు. కవరువారిపాలెం, తోటవారిపాలెం గ్రామాల్లో పలు కూరగాయాల పంటలు, పూల తోటలు వేరుశనగ పంట పూర్తిదెబ్బతిందని, బోయినవారిపాలెం, ఈపురుపాలెం,విజయనగర్ కాలనీ కొత్తపాలెం చీరాల నగర్, వేటపాలెం, పందులపల్లిగ్రామాల్లో వేలాది ఎకరాల్లో వరిసాగు చేశారని, పూర్తిగా మునిగిపాడైపోయిందని అన్నారు. నష్టపోయిన రైతులకు తక్షణమే నష్టపరిహారం అందించాలని డిమాండ్ చేశారు. ఈ కార్యక్రమంలో ముచ్చు దేవేంద్రం, కావూరి బాలకోటిరెడ్డి, రైతులు పాల్గొన్నారు.

మొంథా తుఫాన్ బాధితులను ప్రభుత్వం ఆదుకోవాలి

చీరాల, అక్టోబర్ 30, ప్రభాతవార్త

వేటపాలెం మండలంలోని దేశాయిపేట పంచాయతీ పరిధిలోని విఘ్నేశ్వర, న్యూకెపాల్, జగనన్న కాలనీల్లో దేవాంగ కార్పొరేషన్ మాజీ చైర్మన్ బీరక సురేంద్ర పర్యటించి అక్కడి ప్రజలతో మాట్లాడి వారి సమస్యలు తెలుసుకున్నారు. సురేంద్ర మాట్లాడుతూ మొంథా తుఫాన్ దాటికి ప్రజలకు భారీ నష్టం వాటిల్లింది. ఈ రోజు తుఫాన్ వల్ల నష్టపోయిన కొన్ని కాలనీల్లో సందర్శించి అక్కడి ప్రజలతో మాట్లాడడం జరిగింది. వారి సమస్యలను అధికారులు దృష్టికి తీసుకెళ్లి వెంటనే చర్యలు తీసుకోవాలని కోరాము. నీటితో మునిగిన కాలనీల్లో నీటిని తొలగించాలని, అలానే మూడు రోజుల నుండి కరెంటు లేకపోవడంతో చిన్న పిల్లలు ఇబ్బంది పడుతున్నారని, వెంటనే కరెంటు పునరుద్ధరించాలని సూచించారు. చేనేతలను ఆదుకోవాలని, వారికి రూ.25వేలు ఇవ్వాలని డిమాండ్ చేశారు. ఈ కార్యక్రమంలో పన్నెం వెంకట సుబ్బారావు, బీరక సురేష్, పన్నెంపల్లి పరమేశ్వరరావు, శ్రీనివాసరావు, ఆంజనేయులు, సాంబశివుడు, రంగారెడ్డి, వెంకటేశ్వరరావు, స్థానికులు పాల్గొన్నారు.

రోటరీ క్లబ్ ఆధ్వర్యంలో తుఫాన్ బాధితులకు ఆహార పొట్లాలు అందజేత

చీరాల, అక్టోబర్ 30, ప్రభాతవార్త

చీరాల రోటరీ క్లబ్ ఆధ్వర్యంలో మొంథా తుఫాన్ కారణంగాచీరాల రోశయ్య కాలనీలోని యానాది సంఘం నందు 160 మందికి ఆహార పొట్లాలు, మజ్జిగ ప్యాకెట్లను పంపిణీ చేశారు. ఈ కార్యక్రమంలో జాలాది కృష్ణమూర్తి, తిరుమలశెట్టి లక్ష్మీ ప్రతాప్, బి.హేమంత్ కుమార్, డాక్టర్ బాబురావు, దోగుపర్తి వెంకట సురేషన, గుద్దంటి రమేష్, తెల్లబాటి వెంకటేశ్వర్లు, రోటరీ క్లబ్ సభ్యులు పాల్గొన్నారు.

ప్రమాదం జరిగే వరకు పనులు చేయరా..?

చీరాల, అక్టోబర్ 30, ప్రభాతవార్త

నియోజకవర్గంలోని వేటపాలెం గ్రామంలోని బందావారి వీధిలో గత కొంత కాలంగా విద్యుత్ వైర్లు అత్యంత కిందకి వచ్చి ప్రమాదకర స్థితిలో వేలాడుతున్నాయి. గత రెండు నెలల క్రితం మండల విద్యుత్‌శాఖ అధికారులకురాతపూర్వకంగా ఆ ప్రాంతవాసులు అర్జీ ఇచ్చి సమస్య తెలియజేసి నప్పటికి నేటి వరకు విద్యుత్ శాఖ అధికారులు పట్టిపట్టనట్లు వ్యవహరించడం పట్ల వారి పనితీరుకు ఆ ప్రాంత వాసులు అసహనం వ్యక్తం చేస్తున్నారు. సాక్షాత్తు ఆష్ట్ర విద్యుత్ శాఖ మంత్రి గొట్టిపాటి రవికుమార్‌కు అర్జీలు సమర్పించినా నేటికి సమస్య కొలిక్కిరాని పరిస్థితి చూస్తుంటే ప్రభుత్వం ఎంత చిత్తశుద్ధితో పని చేస్తుందో తేటతెల్లమవుతుంది. ప్రస్తుత వర్షాలుదృష్ట్యా ఎప్పుడు ఏ ప్రమాదం జరుగుతుందో అని ఆ ప్రాంత వాసులు ప్రాణాలు గుప్పెట్లో పెట్టుకుని జీవిస్తున్నారు. విద్యుత్ స్తంభాలకు తిప్పతిగా చుట్టుకుని ఉండడం చూసే ప్రతి ఒక్కరికి అటు వైపు విద్యుత్ శాఖ అడుగుపెట్టదు అనేది స్పష్టంగా అర్థం అవుతుంది. ఆ వీధిలోకి వచ్చే దేవుని ఊరేగింపు కష్టతరంగా మారింది అని అక్కడి ప్రజలు ఆవేదన వ్యక్తం చేస్తున్నారు. పలు ఊరేగింపుల సందర్భాలలో కొంత మందికి విద్యుత్ షాక్ తగి పెను ప్రమాదం సంభవించే పరిస్థితులో అక్కడ ఉన్న వారు చాకచక్యంగా వ్యవహరించి ప్రజల ప్రాణాలను కాపాడిన సందర్భాలు ఉన్నాయి. ఇదే ప్రాంతంలో ప్రభుత్వ పాఠశాల సైతం ఉండడం వలన నిత్యం విద్యార్థులు అటు వైపు నుంచి తిరుగుతూ ఉంటారు. ఏ క్షణమైనా పెద్ద ప్రమాదం జరిగే అవకాశాలు ఉన్నాయని ప్రజలు ఆవేదన వ్యక్తం చేస్తున్నారు. ఇప్పటికైన ఉన్నతాధికారులు, విద్యుత్ శాఖ మంత్రి స్పందించి త్వరితగతిన సమస్య పరిష్కారం చేయాలని కోరుతున్నారు.

షేక్ మాచర్ల మహబూబ్‌కి ముఖ్యమంత్రి సహాయనిధి చెక్కు అందజేత

పామూరు, అక్టోబర్ 30, ప్రభాతవార్త

మండలంలోని పామూరు పంచాయతీ ఎర్రచేలు లోని 270 బూత్ పరిధిలో నివాసం ఉంటున్న షేక్ మాచర్ల మహబూబ్‌కి ముఖ్యమంత్రి సహాయనిధి నుండి రూ.1,41,000లు చెక్కును కనిగిరి ఎమ్మెల్యే డాక్టర్ ముక్కు ఉగ్ర నరసింహారెడ్డి ఆదేశాల మేరకు స్థానిక టీడీపీ నాయకులు ఆయనకు సీఎం సహాయక చెక్కును అందజేశారు. ఈ కార్యక్రమంలో తెలుగుదేశం పార్టీ ప్రధాన కార్యదర్శి షేక్ హాజీ గౌస్, పామూరు టౌన్ ముస్లిం మైనార్టీ అధ్యక్షులు షేక్ మోబినమౌలాలి, సీనియర్ రాజకీయ విశ్లేషకులు(కోడిగుంపల) నాయబ్ రసూల్, బూత్ ఇన్‌చార్జిలు షేక్ సలాం ఖాజా మొహిద్దిన్, షేక్ షకీబ్, సిద్దవటం తిరుపతయ్య, పత్తు మస్తాన్, షేక్ ఖాదర్ భాషా, షేక్ చిన్న హజరత్, తదితర కూటమి నాయకులు పాల్గొన్నారు.

యక్కంటి వారి వివాహ వేడుకలో పాల్గొన్న గంగసాని హుస్సేన్ రెడ్డి

పామూరు, అక్టోబర్ 30, ప్రభాతవార్త

పామూరు మండలం అచ్చంపల్లి గ్రామానికి చెందిన యక్కంటి మాల్యాద్రి- విజయ కుమారిల కుమార్తె లావణ్య వివాహ వేడుకకు వైసీపీ మండల అధ్యక్షులు గంగసాని హుస్సేన్‌రెడ్డి, ప్రకాశం జిల్లా టీచర్ల విభాగం అధ్యక్షులు కల్లూరి రామిరెడ్డి, రాష్ట్ర గ్రీవెన్స్ సెల్ కార్యదర్శి గట్ల విజయభాస్కర్‌రెడ్డి, శ్రీరామ్ శ్రీనివాసులు, తాళ్ల నాగేశ్వర్‌రెడ్డి, సైకం పుల్లారెడ్డి, బసు మాలకొండారెడ్డి, కందుల సుబ్బారెడ్డి, గురుస్వామిరెడ్డి, సైకం సుబ్బారెడ్డి, కందుల మల్లిఖార్జునరెడ్డి, తుమ్మ పిచ్చిరెడ్డి, తాతిరెడ్డి రాజశేఖర్‌రెడ్డి, కొప్పల శ్రీనివాసరెడ్డి, చింతలపూడి మల్లిఖార్జునరెడ్డి, మితికేల బాలకృష్ణ, కందుల వీరాంజనేయరెడ్డిలు పాల్గొని నూతన వధూవరులను ఆశీర్వదించారు. ఈ కార్యక్రమంలో నాయకులు తదితరులు ఉన్నారు.

నాగులుప్పలపాడు మండలంలో భీభత్సం సృష్టించిన మొంథా

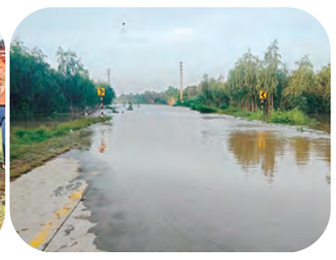

నాగులుప్పలపాడు, అక్టోబర్ 29, ప్రభాతవార్త

మొంథా తుఫాన్ ప్రభావం వల్ల కురిసిన వర్షాల కారణంగా మండలంలో పలు వాగులు, వంకలు, చెరువులు నిండి బీభత్సం సృష్టించాయి. పలు ప్రాంతాలు నీట మునిగాయి. పంట పొలాలు దెబ్బతిన్నాయి. ఆరుగాలం శ్రమించి పండించిన పంట పొలాలు నాశనమవడంతో రైతులు ఆవేదన వ్యక్తం చేస్తున్నారు. చీర్వానుప్పలపాడు పంచాయతీ పరిధిలోని ఏటి ఒడ్డు ఉప్పలపాడు ఎస్సీ కాలనీ వాసులు ఆహారం లేక ఇబ్బందులు పడ్డారు. దీంతో ఆహారం తాగునీరు నిత్యవసరాలు ఎన్డీఆర్ఎఫ్ బృందాలఅందజేశారు. ఈదుమూడి- మద్దిరాల పాడు, ముప్పాల గ్రామాల మధ్య రోడ్డు కోతకు గురై రాకపోకలు నిలిచిపోయాయి. ఒంగోలు- చీరాల జాతీయ రహదారిపై మద్దిరాలపాడు వద్ద వరదనీరు ఉధృతంగాప్రవహించింది. మద్దిరాల పాడు గ్రామం జలదిగ్బంధంలో చిక్కుకుంది. చదలవాడ సచివాలయంలోకి వరద నీరు చేరింది. చదలవాడ పంచాయతీ పరిధిలోని కేసినేనివారిపాలెంలో వర్షం భీభత్సం సృష్టించింది. మండలంలోని కండ్లగుంట గ్రామంలో గల ఎం.సురేష్‌కు చెందిన టొబాకో బ్యారన్ కూలిపోయింది.

అధికారులు, ప్రజా ప్రతినిధుల కూటమి నేతలు కార్యకర్తల సమిష్టి కృషితో తుఫాను ఎదుర్కొన్నాం

- సహాయక చర్యల్లో పాల్గొన్న ప్రతి ఒక్కరికి కృతజ్ఞతలు
- రైతు పంట నష్టాలకు తక్షణ సహాయం అందించిన సీఎం చంద్రబాబుకు కృతజ్ఞతలు చెబుదాం
- డాక్టర్ గొట్టిపాటి లక్ష్మీ

దర్శి, అక్టోబర్ 30, ప్రభాతవార్త

తుఫాన్ తాకిడికి కుండపోత వర్షంతో దర్శి నియోజకవర్గంలో జరిగిన పంట నష్టాలు, ప్రభుత్వ ఆస్తు నష్టాలు ప్రజలకు జరిగిన ఇబ్బందుల నేపథ్యంలో దర్శి నియోజకవర్గ ఇన్‌చార్జి డాక్టర్ గొట్టిపాటి లక్ష్మీ బాధితులకు బాసటగా మూడవ రోజు కూడా నియోజకవర్గంలోని ఊరూరా తిరుగుతూ బాధితులకు భరోసానిచ్చారు. పంట పొలాలకు వెళ్లి రైతులతో మాట్లాడి జరిగిన నష్ట నివారణ చర్యలకు అవసరమైన ఆదేశాలను అధికారులకు అందజేశారు. పునరావాస కేంద్రాలకు వెళ్లి బాధితులకు ఓదార్పునిచ్చారు. ఈ సందర్భంగా పంట పొలాల నుండి డాక్టర్ లక్ష్మీ మాట్లాడుతూ మన కూటమి ప్రభుత్వం నిరూపించారని ఆమె వారికి ప్రత్యేకంగా కృతజ్ఞతలు తెలిపారు. మున్సిపల్, రెవెన్యూ, మండల అభివృద్ధి శాఖ, వ్యవసాయశాఖ అధికారులు, ఎలక్ట్రికల్, పంచాయతీ రాజ్, ఆర్‌అండ్‌బి, ఆర్‌డబ్ల్యూఎస్ ఇలా అన్ని శాఖల అధికారులు సమన్వయంతో పని చేశారన్నారు. ముండ్లమూరు మండం, ముండ్లమూరు - తమ్మలూరు రోడ్డులోని చిలకలేరు వాగు దెబ్బతిన్న వంతెనను పరిశీలించారు. దర్శి- అద్దంకి ప్రధాన ఆర్‌అండ్‌బి రహదారిపై చిలకలేరు వాగును పరిశీలించారు. ముండ్లమూరు మండలం, ఉమామహేశ్వరపురం(అగ్రహారం) - చింతలపూడి గ్రామంలో తుఫాన్ ప్రభావంగా తెగిపోయిన పంచాయతీ రాజ్ రోడ్డు అదే విధంగా దెబ్బతిన్న పంచాయతీ ప్రహరి గోడను పరిశీలించారు. ముండ్లమూరు గ్రామంలో తుఫాన్ ప్రభావంగా దెబ్బతిన్న మొక్కజొన్న పంటలను, నేలకొరిగిన మిరప పొలాలను పరిశీలించారు. రైతులకు అండగా ఉంటామని తెలియజేశారు. ఈ కార్యక్రమంలో టీడీపీ మండల పార్టీ అధ్యక్షులు కూరపాటి శ్రీనివాసరావు, టీడీపీ నాయకులు సోమేపల్లి శ్రీనివాసరావు, కోడిగ మస్తాన్, సుంకర రాఘవరెడ్డి, ఇందూరు పిచ్చిరెడ్డి, చావా బ్రహ్మయ్య చౌదరి, జిల్లెలమూడి చౌదరి, వరగాని పౌలు తదితరులు పాల్గొన్నారు.

పునరావాస కేంద్రంలో అధికారులు, టీడీపీ నేతల సేవలు అభినందనీయం

సీఎస్‌పురం, అక్టోబర్ 30, ప్రభాతవార్త

మొంథాతుఫాన్ ప్రభావంతో పున రావాస కేంద్రంలో ఉంటున్న ప్రజలను ఆదుకునేందుకు మండల అధికారులు, టీడీపీ శ్రేణులుచేసిన సేవలు అభినందనీ యమని మండల తెలుగుదేశం పార్టీ ప్రధాన కార్యదర్శి మన్నేపల్లి శ్రీనివాసులు అన్నారు. కనిగిరి శాసనసభ్యులు డాక్టర్ ముక్కు ఉగ్ర నరసింహారెడ్డి ఆదేశాల మేరకు మండల టీడీపీ అధ్యక్షులు బొబ్బూరి రమేష్ సూచనలతో మండల కేంద్రంలోని సీఎస్‌పురం ఎస్టీ కాలనీ వరద బాధితులకు అధికారుల సమక్షంలో ప్రభుత్వం అందజేసిన నిత్యవసర సరుకులు, బియ్యం, కూరగాయలను మండల టీడీపీ ప్రధాన కార్యదర్శి మన్నేపల్లి శ్రీనివాసులు పంపిణీ చేశారు. ఈ సందర్భంగా ఆయన మాట్లాడుతూ తుఫాన్ వల్ల ప్రజలు ఇబ్బంది పడకుండా ముందు జాగ్రత్త చర్యగా ప్రభుత్వం అన్ని ఏర్పాట్లు చేసిందని తెలిపారు. ఈ కార్యక్రమంలో పట్టణ టీడీపీ అధ్యక్షులు బత్తుల వెంకటాద్రి, టీడీపీ నాయకురాలు లక్ష్మీదేవి, మండల రెవెన్యూ సీనియర్ అసిస్టెంట్ పద్మనాభం, వీఆర్వోలు మాల్యాద్రి, విష్ణు, నారాయణ, కాలనీ వాసులు పాల్గొన్నారు.

తుఫాన్ బాధిత కుటుంబాలకు నిత్యవసర సరుకులు పంపిణీ

- ప్రారంభించిన తహశీల్దార్, కూటమి నాయకులు

కొనకనమిట్ల, అక్టోబర్ 30, ప్రభాతవార్త

మొంథా తుఫాన్ ప్రభావానికి ఎడతెరిపి లేకుండా రెండు రోజులు కురిసిన వర్షాలకు ఇళ్లలోకి నీరు చేరి ఇబ్బంది పడ్డ బాధిత కుటుంబాలకు తహసీల్దార్ ఏ.సురేష్ కూటమి న

31-10Pg5 9_31-10Pg5.qxd 30/Oct/25 10:18 PM Page 1

అణు జలాంతర్గామి డ్రోన్ పరీక్ష విజయవంతం

- రష్యా అధ్యక్షుడు పుతిన్

మాస్కో, అక్టోబరు 30: అణ్వాయుధ సామర్థ్యం కలిగిన పోసిడాన్ మానవరహిత అండర్‌వాటర్ వెహికిల్ (అణుజలాంతర్గామి డ్రోన్)ను విజయవంతంగా పరీక్షించినట్లు రష్యా అధ్యక్షుడు వ్లాదిమిర్ పుతిన్ పేర్కొన్నారు. ఆ వెహికల్‌ను జలాంతర్గామి నుంచి బూస్టర్ ఇంజిన్ సాయంతో విజయవంతంగా పరీక్షించినట్లు చెప్పారు. మంగళవారం అణ్వాయుధ టార్పిడో పరీక్ష జరిగినట్లు పుతిన్ పేర్కొన్నారు. పోసిడాన్‌ను అణ్వాయుధ సామర్థ్యం కలిగిన టార్పిడోగా చెబుతున్నారు. అయితే సముద్ర గర్భంలో ఆ టార్పిడో ఆటోమెటిక్‌గా న్యూక్లియర్ ప్రొపల్సన్ సిస్టమ్‌ను యాక్టివేట్ చేస్తుందని పుతిన్ తెలిపారు. మాస్కోలో మిలిటరీ ఆస్పత్రి సందర్శించిన పుతిన్, అక్కడ మీడియాతో మాట్లాడుతూ... ఇలాంటి ఆయుధం మరొకటి లేదన్నారు. పోసిడాన్‌ను అడ్డగించే విధానం ఏదీ లేదన్నారు. తమ వద్ద ఉన్న ఖండాంతర క్షిపణి సర్మత్ కన్నా బెటర్‌గా పోసిడాన్ తన సామర్థ్యాన్ని చాటినట్లు పుతిన్ వెల్లడించారు. అణ్వాయుధ సామర్థ్యం కలిగిన బురెవిస్నిక్ క్షిపణిని కూడా ఇటీవల రష్యా పరీక్షించిన విషయం

అమెరికాలో మళ్లీ అణ్వాయుధ పరీక్షలు

అధ్యక్షుడు ట్రంప్ ఆదేశం

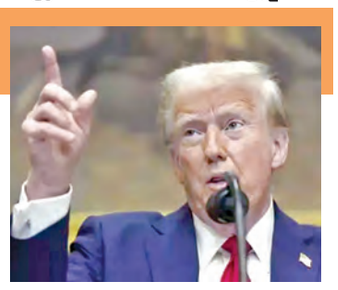

వాషింగ్టన్, అక్టోబరు 30: అమెరికా అధ్యక్షుడు డొనాల్డ్ ట్రంప్ తాజాగా సంచలన నిర్ణయం తీసుకున్నారు. అణ్వాయుద్ధ పరీక్షలు తిరిగి ప్రారంభించాలని తాను డిపార్ట్‌మెంట్ ఆఫ్ వార్‌ను ఆదేశించినట్లు తెలిపారు. రష్యా, చైనాలు తమ అణ్వాయుధ కార్యక్రమాలను విస్తరిస్తున్న నేపథ్యంలో ట్రంప్ ఆదేశాలు ప్రాధాన్యం సంతరించుకుంది. ఈ మేరకు ట్రంప్ ట్రూత్ సోషల్‌లో పోస్టు పెట్టారు. 'ప్రపంచంలోని ఇతర దేశాల కంటే యుఎస్ ఎక్కువ అణ్వాయుధాలు కలిగి ఉంది. నా మొదటి పదవీ కాలంలోనే దీన్ని సాధించాం. దీనికి విపరీతమైన విధ్వంసకర శక్తి ఉన్నందున నేను ఇది చేయడానికి ఇష్టపడలేదు. కానీ.. ఇప్పుడు వేరే మార్గం లేదు. అణ్వాయుధ కార్యక్రమాల్లో రష్యా రెండో స్థానంలో ఉంది. చైనా మూడో స్థానంలో ఉంది. ఐదేళ్లలోపు అవి సమానంగా ఉంటాయి. ఇతర దేశాలు దీని కార్యక్రమాలు విస్తరిస్తున్నందున.. మన అణ్వాయుధ పరీక్షలను తిరిగి ప్రారంభించాలని నేను యుద్ధ శాఖను ఆదేశించాను. ఈ ప్రక్రియ వెంటనే ప్రారంభమవుతుంది' అని ట్రంప్ రాసుకొచ్చారు. రష్యా తన ఆయుధ ఉత్పత్తిని విస్తరిస్తోంది. ఇందులో భాగంగా ఇటీవల కీలక ఆయుధ నియంత్రణ ఒప్పందాల నుంచి వైదొలగి.. అధునాతన అణు సామర్థ్యాలను విస్తరిస్తోంది. అణుశక్తి ఆధారిత సబ్‌మెర్సిబుల్ డ్రోన్ 'పోసిడాన్'ను విజయవంతంగా పరీక్షించిన సంగతి తెలిసిందే. ఆ దేశ అధ్యక్షుడు పుతిన్ స్వయంగా ఈ విషయాన్ని ప్రకటించారు. ఈ క్రమంలో బీజింగ్ కూడా ఈన ఆయుధ సంపత్తిని విస్తరిస్తోంది. మరో ఐదేళ్లలోపు చైనా అణు సామర్థ్యాలు.. అమెరికా, రష్యాకు సమాన స్థాయికి చేరుకోగవని యుఎస్ నిఘా వర్గాలు ఇటీవల హెచ్చరించాయి. మరోవైపు.. దక్షిణ కొరియాలోని బుసాన్‌లో చైనా అధ్యక్షుడు షీ జిన్‌పింగ్‌తో భేటీకి కొన్ని గంటల ముందు ట్రంప్ అణుపరీక్షల గురించి ప్రకటన చేయడం గమనార్హం. ట్రంప్ ఆదేశాల గురించి పెంటగాన్ ఇప్పటివరకు ఎలాంటి అధికారిక ప్రకటన విడుదల చేయలేదు.

స్నేహితురాలి ఇంట్లో మహిళా డిఎస్పీ చోరీ!

భోపాల్, అక్టోబరు 30: మధ్యప్రదేశ్‌లో ఓ మహిళా పోలీసు ఆఫీసర్ దొంగతనానికి పాల్పడింది. ఈ ఘటన బోపాల్‌లోని జహంగిరాబాద్ పోలీసు స్టేషన్ పరిధిలో జరిగింది. తన స్నేహితురాలి ఇంట్లోనే ఆమె నగదు ఎత్తుకెళ్లింది. ఈ ఘటన మధ్యప్రదేశ్ పోలీసు శాఖలో తీవ్ర కలకలం సృష్టించింది. పోలీసు హెడ్‌క్వార్టర్స్‌లో కల్పనా రఘువంశీ డీఎస్పీగా విధులు నిర్వర్తిస్తున్నారు. అయితే స్నేహితురాలి ఇంటికి వెళ్లి అక్కడ నుంచి రెండు లక్షల నగదు, మొబైల్ ఫోన్ ఎత్తుకెళ్లిందామె. ఈ ఘటనలో ఆ మహిళా డీఎస్పీపై కేసు నమోదు చేశారు. డీఎస్పీ కల్పనపై ఆమె స్నేహితురాలు ఫిర్యాదు చేసింది. మొబైల్ ఫోన్ ఛార్జింగ్ పెట్టి స్నానానికి వెళ్లిన సమయంలో దొంగతనం జరిగినట్లు ఆమె చెప్పింది. స్నానం చేసేందుకు బాత్రూంకు వెళ్లిన సమయంలో డీఎస్పీ కల్పన వచ్చిన క్యాష్, సెల్‌ఫోన్ తీసుకెళ్లిందన్నారు. నగదు, ఫోన్ మిస్ కావడంతో సీసీటీవీ పరిశీలిస్తే ఆ సమయంలో డీఎస్పీ కల్పన వచ్చి వెళ్లినట్లు కనిపించింది. చేతుల్లో కరెన్సీ కట్టలు ఉన్న దృశ్యాలు కనిపించాయి. దీంతో షాకైన ఆ మహిళ పోలీసు స్టేషన్‌కు వెళ్లి డీఎస్పీ కల్పనపై ఫిర్యాదు చేసింది. సీసీటీవీ ఫూటేజ్ ఆధారంగా రఘువంశీపై చోరీ కేసు పెట్టారు.

కుమార్తెమరణించిన బాధలో ఉన్నా లంచాలు ఇవ్వాల్సి వచ్చింది

ఓ మాజీ సిఎఫ్ఒ ఆవేదన!

బెంగళూరు, అక్టోబర్ 30: లంచాలు ఇచ్చి తాను ఎంతగానో విసిగిపోయానని, కుమార్తె మరణించిన బాధలో ఉన్నా ఎవరూ కనికరం చూపలేదని బెంగళూరుకు చెందిన ఓ వ్యక్తి నెట్టింట్లో షేర్ చేసిన పోస్ట్ వైరల్‌గా మారింది. భారత్ పెట్రోలియం కార్పొరేషన్ లిమిటెడ్‌లో సిఎఫ్ఒ విధులు నిర్వర్తించినట్లు తన పోస్ట్‌లో పేర్కొన్న ఆయన లింక్డిన్‌లో ఆ పోస్టు షేర్ చేశారు. దాని ప్రకారం బెంగళూరు చెందిన కె.శివకుమార్ 34 ఏళ్ల కుమార్తె అక్షయ మెదడుల్లో రక్తస్రావం కారణంగా సెప్టెంబర్‌లో ప్రాణాలు కోల్పోయారు. తన కుమార్తె బిటెక్, ఐఐఎం అహ్మదాబాద్ నుంచి ఎంబిఎ పూర్తి చేశారని వెల్లడించారు. ఆమె గోల్డ్‌మన్ శాక్స్‌లో కూడా పనిచేశారు. కూతురు మరణించిన తర్వాత లాంఛనాలు పూర్తిచేసి, సంబంధిత పత్రాలు పొందేందుకు అంబులెన్స్ ఆపరేటర్లు, పోలీసు అధికారులు, శ్మశానవాటిక సిబ్బంది, స్థానిక యంత్రాంగానికి చెందిన ఉద్యోగులు ఇలా ప్రతి ఒక్కరికి లంచం ఇవ్వాల్సి వచ్చిందని వెల్లడించారు. నా బిడ్డ మృతదేహాన్ని తరలించడానికి అంబులెన్స్ డ్రైవర్ రూ.3 వేలు వసూలు చేశాడు. ఎఫ్ఐఆర్ కాపీ, పోస్టుమార్టం రిపోర్ట్ కోసం పోలీస్ స్టేషన్‌కు వెళితే బహిరంగంగానే నగదు డిమాండ్ చేశారు. ఉన్న ఒక్కగానొక్క బిడ్డ చనిపోయి నేనుంటే అలాంటి తండ్రిపట్ల వారు ఎలాంటి కనికరం చూపలేదు. నా దగ్గర డబ్బు ఉంది. ఇచ్చాను. కానీ పేదవాళ్ల పరిస్థితి ఏంటి? ఇలా డబ్బు వసూలు చేసినప్పుడు తమకు ఒక కుటుంబం ఉందన్న ఆలోచన వారికి రాదా? అంతేగాక మరణ ధృవీకరణపత్రం కోసం నేను ఇబ్బంది పడాల్సి వచ్చింది. రాష్ట్రంలో కుల గణన జరుగుతోందని, సిబ్బంది ఎవరూ లేరని అయిదురోజుల పాటు తిప్పి పంపారు. అధికారిక రుసుం కంటే ఎక్కువ మొత్తం చెల్లించిన తరువాత బెంగళూరు మహానగర పాలక సీనియర్ సిబ్బంది దానిని జారీ చేశారు. నారాయణమూర్తి, అజీజ్ ప్రేమ్‌జీ, కిరణ్ మజుందార్ షా వంటి బిలియనీర్లు ఈ నగరాన్ని కాపాడగలరా? అని ఆ తండ్రి ఉద్వేగానికి గురయ్యారు. అయితే ఆ తర్వాత తన పోస్ట్‌ను ఆయన తొలగించారు. అయినప్పటికీ ఇందుకు సంబంధించిన స్క్రీన్‌షాట్లు వైరల్ కావడంతో నెటిజన్ల నుంచి తీవ్ర ఆగ్రహం వ్యక్తమైంది. ఈ పోస్టు తమ దృష్టికి వచ్చిన వెంటనే బెంగళూరు వైట్‌ఫీల్డ్ పోలీస్ స్టేషన్ ఉన్నతాధికారులు తక్షణం స్పందించారు. ఈ కేసులో లంచం ఆరోపణలు ఎదుర్కొన్న ఇద్దరు పోలీసులను సస్పెండ్ చేశారు. ఈ విషయాన్ని ఎక్స్ వేదికగా వెల్లడించారు. ఎలాంటి పరిస్థితుల్లో అయినా అనిచిత ప్రవర్తనను పోలీస్ శాఖ సహించదని పేర్కొన్నారు.

ఛాత్ పూజకు యునెస్కో గుర్తింపు తెస్తాం

ముజఫర్‌పుర్, అక్టోబరు 30: కాంగ్రెస్, ఆర్‌జెడి పార్టీలు దశాబ్దాలపాటు బీహార్‌ను పాలించారు, కానీ అభివృద్ధి చేయలేదు. కేవలం ద్రోహం, తప్పుడు వాగ్దానాలు మాత్రమే ఇచ్చాయని ప్రధానమంత్రి నరేంద్రమోడీ ఆరోపణలు గుపించారు. ఆ రెండు పార్టీల మధ్య ఉన్న సంబంధం నీళ్లు, నూనె లాంటిదని విమర్శించారు. గురువారంనాడు ముజఫర్‌పూర్ లో నిర్వహించిన ఎన్నికల సభలో ప్రధాని మోడీ మాట్లాడుతూ, ఆర్‌జెడి- కాంగ్రెస్ కూటమిపై విమర్శలు గుప్పించారు. ఓట్ల కోసం ఛాత్ ఉత్సవాన్ని కాంగ్రెస్, ఆర్‌జెడి పార్టీలు అవమానిస్తున్నాయి. ఛాత్ పూజను డ్రామాగా పేర్కొన్నాయని, ఈ అవమానాన్ని బీహార్ ప్రజలు ఎన్నేళ్లయినా మర్చిపోరని ప్రధాని మోడీ వ్యాఖ్యానించారు. బీహారీ ప్రజలు గొప్పగా జరుపుకునే ఛాట్ పూజకు యునెస్కో వారసత్వ సంపద గుర్తింపు తీసుకురానున్నట్లు ప్రధాని మోడీ తెలిపారు. "ఛఠ్ పూజ తర్వాత ఇది నా మొదటి బిహార్ పర్యటన. ఇది ఇప్పుడు ప్రపంచవ్యాప్తంగా ప్రసిద్ధి చెందింది. ఈ పండుగు భక్తికి మాత్రమే కాదు. సమానత్వానికి నిలయం. ఛఠ్ పాటలను ప్రోత్సహించడానికి కేంద్ర ప్రభుత్వం ఓ పోటీని నిర్వహించనుంది. పోటీ విజేతను ప్రజలే నిర్ణయిస్తారు. వచ్చే ఏడాది ఛఠ్ పండు గకు ముందు విజేతలను గుర్తిస్తారు. ఛఠ్ పూజ సంప్రదాయాలను యువత పాటల ద్వారా పెద్ద నుంచి నేర్చుకుంటారు. దానిని దృష్టిలో పెట్టుకుని బహుళ కళాకారులతో కలిసి మేం ఈ ఛఠ్ పాటల పోటీని నిర్వహిస్తాం. ఇందులో దేశవ్యాప్తంగా అన్ని భాషల ప్రజలు పోటీ పడటానికి అవకాశం లభిస్తుంది" అని ప్రధాని మోడీ పేర్కొన్నారు. "బీహార్ మధురమైన భాషను, సంస్కృతిని ప్రపంచంలోని ప్రతి మూలకు వ్యాప్తి చేయడం, గౌరవాన్ని పెంచడం, అభివృద్ధి చేయడం ఎన్‌డిఏ, బిజెపికి అతి పెద్ద ప్రాధాన్యత. వికసిత్ భారత్ కోసం వికసిత్ బీహార్ చాలా అవసరం" అని ప్రధాని అభిప్రాయపడ్డారు. ఆర్‌జెడి, కాంగ్రెస్ పార్టీలు ఎక్కడ ఉంటే అక్కడ ఆటవిక రాజ్యం వస్తుందని, ఎక్కడైతే ఆర్‌జెడి, కాంగ్రెస్ పార్టీల దుష్పరిపాలన ఉంటుందో అక్కడ అభివృద్ధి జాడ కనిపించదని అన్నారు. ఎక్కడ అవినీతి ఉంటుందో అక్కడ సామాజిక న్యాయం జరగదని చెప్పారు. పేదల హక్కులు దోచుకుంటారని, కొన్ని కుటుంబాలు మాత్రమే అభివృద్ధి చెందుతాయని అన్నారు. అలాంటి వ్యక్తులు బీహార్‌కు ఎప్పటికీ మంచి చేయలేరని ఆరోపించారు. "కాంగ్రెస్- ఆర్‌జెడి కూటమి పాలన ఐదు 'కే' పదాల్లో చెప్పొచ్చు. కట్టా (నాటు తుపాకీలు), క్రూరతా(క్రూరత్వం), కటుత (దురుద్దేశం), కుశాసన (సుపరిపాలన లేకపోవడం), కరప్షన్(అవినీతి)" అని ప్రధాని మోడీ ఆరోపణలు గుప్పించారు. "కాంగ్రెస్- ఆర్‌జెడి పార్టీల నేతలు బయటకు కలిసి ఉన్నట్టు కనిపించినా అంతర్గతంగా కొట్లాడుకుంటారు. బీహార్‌లో ఆర్‌జెడి పాలనలో 35వేల నుంచి 40వేల కిడ్నాప్‌లు జరిగాయి. ఆ పరిస్థితి ఎంత భయంకరంగా ఉందో నేటి యువత ఊహించలేరు. ఏడుస్తూ, బాధపడుతూ ఉన్న తల్లిదండ్రుల బాధలు అప్పట్లో ఆర్‌జెడికి ఏమాత్రం పట్టనట్టు ఉండేవి. నేటికీ కూడా ప్రజల సంతోషం లేదా దుఃఖం గురించి ఎలాంటి ఆందోళన లేదు" అని ప్రధాని మోడీ మండిపడ్డారు. రైల్వేను లూటీ చేసినవాళ్లు.. బీహార్ ప్రాంతాన్ని ఎలా డెవలప్ చేస్తారని అన్నారు. బీహార్‌లో జంగిల్‌రాజ్ నడిచిందని, షోరూంలో నుంచి వాహనాలను దోచుకెళ్లారని ఆరోపించారు.

> ఆర్‌జెడి- కాంగ్రెస్ బంధాన్ని '5కె'గా అభివర్ణన
> ఆ పార్టీలదివి ఆటవిక పాలన, అభివృద్ధి ఉండదు
> ముజఫర్‌పూర్ ఎన్నికల సభలో ప్రధాని మోడీ

వర్క్ పర్మిట్ల ఆటోమేటిక్ రెన్యువల్ రద్దు

వేలాది మంది భారతీయ ఉద్యోగులపై పిడుగు!

వాషింగ్టన్, అక్టోబరు 30: వలసదారులపై కఠిన విధానాలు అమలుచేస్తోన్న అమెరికా అధ్యక్షుడు డొనాల్డ్ ట్రంప్ ప్రభుత్వం తాజాగా మరో సంచలన నిర్ణయం తీసుకుంది. వలసదారుల పని అనుమతులను ఆటోమేటిక్‌గా రెన్యువల్ చేసే విధానానికి ముగింపు పలికింది. డిపార్ట్‌మెంట్ ఆఫ్ హోంల్యాండ్ సెక్యూరిటీ ఈ మేరకు ప్రకటన చేసింది. దీంతో వేలాది మంది విదేశీయులు ముఖ్యంగా భారతీయులు తమ ఉద్యోగాలు కోల్పోయే ప్రమాదం ఉంది. 'అక్టోబరు 30 లేదా ఆ తర్వాత నుంచి వర్క్ పర్మిట్లను (ఎంప్లాయిమెంట్ ఆథరైజేషన్ డాక్యుమెంట్స్) పునరుద్ధరించుకునేందుకు దరఖాస్తు చేసుకునే వలసదారులకు ఇకపై ఆటోమేటిక్ రెన్యువల్ ఉండదు. అయితే ఈ తేదీ కంటే ముందు పని అనుమతులను పొడిగించుకున్న వారిపై ఎలాంటి ప్రభావం ఉండదు' అని హోంల్యాండ్ సెక్యూరిటీ విభాగం తమ ప్రకటనలో వెల్లడించింది. ప్రజా భద్రత, జాతీయ ప్రయోజనాలను కాపాడుకోవాలనే ఉద్దేశంతోనే ఈ కొత్త నిబంధనలు తీసుకొచ్చినట్లు తెలిపింది. గతంలో బైడెన్ ప్రభుత్వం అధికారంలో ఉన్న సమయంలో వలసదారులు తమ వర్క్ పర్మిట్ కాలపరిమితి ముగిసిన తర్వాత కూడా 540 రోజుల వరకు అమెరికాలో ఉద్యోగం చేసుకునేందుకు వీలుండేది. ఈ విధానానికి ముగింపు పలుకుతూ తాజాగా ట్రంప్ సర్కారు కొత్త నిబంధనలు తీసుకొచ్చింది. పని అనుమతుల పొడిగింపు కోసం వలసదారులు ముందుగానే దరఖాస్తు చేస్తు కోవాలని అగ్రరాజ్య అధికారులు స్పష్టం చేశారు. 'ఎంప్లాయిమెంట్ ఆథరైజేషన్ డాక్యుమెంట్ల (ఇఎడి) రెన్యువల్ కోసం దరఖాస్తులను వలసదారులు ఎంత ఆలస్యం చేస్తే వారికి అంత నష్టం. తాత్కాలికంగా పని అనుమతులను కోల్పోయే ప్రమాదం ఉంది. అందుకే వర్క్ పర్మిట్ల గడువు ముగియ డానికి 180 రోజుల ముందే రెన్యువల్ కోసం దరఖాస్తులు సమర్పిస్తే మంచిది' అని యుఎస్‌సిఐఎస్ సూచించింది. అమెరికాలో ఉద్యోగం అవకాశం మాత్రమేనని, వలసదారుల హక్కు కాదని యుఎస్‌సిఐఎస్ డైరెక్టర్ జోసెఫ్ అన్నారు. ఏమిటీ ఇఎడి? ఎంప్లాయిమెంట్ ఆథరైజేషన్ డాక్యుమెంట్ (ఇఎడి) అనేది ఓ వ్యక్తికి నిర్దిష్ట కాల వ్యవధి వరకు అమెరికాలో పనిచేసేందుకు అధికారం ఉందని నిరూపించే పత్రం. ఇది ఉంటేనే వలసదారులు అమెరికాలో ఉద్యోగం చేసుకు నేందుకు అనుమతులు లభిస్తాయి. అయితే, గ్రీన్‌కార్డుతో శాశ్వత నివాసం పొందిన వారు ఈ పత్రాల కోసం దరఖాస్తు చేసుకోవాల్సిన అవసరం లేదు.

బాబా అటామిక్ రీసెర్చ్ సెంటర్‌లో నకిలీ శాస్త్రవేత్త అరెస్ట్!

న్యూఢిల్లీ, అక్టోబర్ 30: ప్రముఖ అణు పరిశోధనా విభాగం బాబా అటామిక్ రీసెర్చ్ సెంటర్‌లో నకిలీ శాస్త్రవేత్తగా చలామని అవుతున్న అక్తర్ కుతుబుద్దీన్ హుస్సేనీ ఇటీవల అరెస్టయ్యాడు. ఈ కేసు దర్యాప్తులో కీలక విషయాలు వెలుగులోకి వచ్చాయి. నిందితుడి వద్ద అణు కార్యక్రమాలకు సంబంధించిన కీలకమైన డేటాతో పాటు 14 మ్యాప్‌లను స్వాధీనం చేసుకున్నట్లు తాజాగా పోలీసులు తెలిపారు. స్వాధీనం చేసుకున్న వాటిలో సున్నితమైన సమాచారం ఏదైనా ఉందా అన్న కోణంలో పరిశీలిస్తున్నామన్నారు. గతవారం ముంబయిలో అరెస్టయిన అక్తర్ నుంచి అనేక నకిలీ పాస్‌పోర్టులు, ఆధార్, పాన్‌కార్డులు గుర్తించారు. వీటితో పాటు బార్కుకు సంబంధించిన రెండు నకిలీ ఐడి కార్డులు కనుగొన్నారు. ఇతడు కొన్ని నెలలుగా అనేక అంతర్జాతీయ కాల్స్ చేశాడని, ఆ రికార్డులను పరిశీలిస్తున్నామన్నారు. న్యూక్లియర్ డేటాకు సంబంధించి అక్తర్‌కు పలు విదేశీ నెట్‌వర్క్‌లతో సంబంధాలు ఉన్నట్లు తెలుస్తోంది. జంషెడ్‌పుర్ నివాసి అయిన అక్తర్ నకిలీ పాస్‌పోర్టుతో కొంతకాలం దుబాయ్‌లో ఉన్నట్లు తెలిపారు. ఆ తర్వాత అతడు అక్కడ బహిష్కరణకు గురయ్యాడని వెల్లడించారు. ఈ క్రమంలో నకిలీ పాస్‌పోర్టులు ఉపయోగించి దుబాయ్, ఇరాన్ వంటి ఇతర దేశాల్లోనూ ప్రయానించినట్లు గుర్తించారు. ఇరానియన్ గూఢచారులతో జరిగిన ఓ ఒప్పందం ద్వారా వచ్చిన డబ్బుతో విదేశాల్లో పెట్టుబడి పెట్టినట్లు అధికార వర్గాలు తెలిపాయి. గూఢచర్యానికి పాల్పడుతూ నకిలీ పాస్‌పోర్ట్ రాకెట్ నడుపుతున్న ఆరోపణపై అక్తర్ సోదరుడు మహమ్మద్ అదిల్ హుస్సేనీని కూడా ఇటీవల పోలీసులు అరెస్టు చేశారు.

ట్రంప్‌ను ఎదుర్కొనే ధైర్యం మోడీకి లేదు

రెండేళ్లలో బీహార్‌లో ఎన్డీయే చేసిందేమీ లేదు

ఓటు చోరీతోనే కేంద్రంలో అధికారంలోకొచ్చింది

నలంద ఎన్నికల సభలో రాహుల్ ఆరోపణలు

నలంద, అక్టోబరు 30: "భారత్- పాకిస్తాన్ మధ్య వివాదం తన వల్లే ఆగిపోయిందని అమెరికా అధ్యక్షుడు చాలాసార్లు పేర్కొన్నారు. కానీ, మన ప్రధానమంత్రి మోడీకి ఆయనను ఎదుర్కొనే ధైర్యం లేదు" అని కాంగ్రెస్ అగ్రనేత, లోక్‌సభలో ప్రతిపక్ష నేత రాహుల్‌గాంధీ విమర్శించారు. బీహార్ ఎన్నికల ప్రచారంలో భాగంగా గురువారం నలందలో నిర్వహించిన ర్యాలీలో రాహుల్ మాట్లాడుతూ, బీహార్ ఇప్పుడు పేపర్ లీకేజీలు, కనీస ఆరోగ్య మౌలిక సదుపాయాలకు కరువైన ప్రాంతంగా మారిందన్నారు. 20ఏళ్ల ఎన్‌డిఏ పాలనలో బీహార్‌లో చేసిందేమీ లేదని, పెద్దలకు, పారిశ్రామిక వేత్తలకు భూములు, రాయితీలు, ప్రోత్సాహకాలిచ్చారు అంటూ ఆరోపణలు గుప్పించారు. గత లోక్‌సభ ఎన్నికలలో ఎన్‌డిఏ ఓటు చోరీ ద్వారా విజయం సాధించిందని, డాక్టర్ బి.ఆర్. అంబేద్కర్ రూపొందించిన రాజ్యాంగాన్ని నాశనం చేయడానికి తీవ్రంగా ప్రయత్నిస్తున్నదని రాహుల్‌గాంధీ దుయ్యబట్టారు. బీహార్‌లో ఇండియా కూటమి అధికారంలోకి వస్తే, అది రైతులు, కార్మికులు, దళితులు, బలహీన వర్గాల ప్రభుత్వం అవుతుందని, అన్ని వర్గాల ప్రాతినిధ్యం ఉంటుందన్నారు. ఇండియా కూటమి అధికారంలోకి వస్తే, ప్రపంచంలోనే అత్యుత్తమ విశ్వ విద్యాలయం నలందలో వస్తుందని హామీనిచ్చారు.

దక్షిణ, ఈశాన్య భారత్‌పై దావూద్ గ్యాంగ్ ఫోకస్!

న్యూఢిల్లీ, అక్టోబరు 30: దావూద్ ఇబ్రహీంకు చెందిన డ్రగ్స్ సిండికేట్‌పై నార్కోటిక్స్ కంట్రోల్ బ్యూరో (ఎన్‌సీబీ) ఉక్కుపాదం మోపుతోంది. గత కొన్ని నెలలుగా మహారాష్ట్ర కేంద్రంగా పనిచేస్తున్న ఈ నెట్‌వర్క్‌పై ఎన్‌సీబీ అధికారులు వరుస దాడులు చేస్తున్నారు. డానిష్ చిక్నా, మహమ్మద్ సలీం షేక్ వంటి కీలక సభ్యుల అరెస్టులతో డీగ్యాంగ్ భారీగా దెబ్బతింది. దీంతో నష్టాల నుంచి గట్టెక్కేందుకు, తమ కార్యకలాపాలను విస్తరించేందుకు ఈ సిండికేట్ ఇప్పుడు కొత్త మార్గాలను అన్వేషిస్తోంది. ఇంటెలిజెన్స్ ఏజెన్సీల కథనం ప్రకారం, ఇప్పటివరకు మహారాష్ట్ర, గుజరాత్ వంటి రాష్ట్రాలే కేంద్రంగా పనిచేసిన దావూద్ నెట్‌వర్క్.. ఇప్పుడు దక్షిణాది, ఈశాన్య రాష్ట్రాలపై పూర్తిస్థాయిలో దృష్టి సారించింది. మహారాష్ట్రలో నిఘా తీవ్రతరం కావడంతో అక్కడి నుంచి దేశవ్యాప్తంగా డ్రగ్స్ సరఫరాను నియంత్రించడం కష్టంగా మారింది. దీంతో కార్యకలాపాల కేంద్రాన్ని మార్చాలని డీసిండికేట్ నిర్ణయించింది. ప్రస్తుతం భారత డ్రగ్స్ మార్కెట్ బాధ్యతలను ఐఎస్ఐ ఏజెంట్, దావూద్ అనుచరుడైన హాజీ సలీం చూసుకుంటున్నాడు. గతంలో దావూద్ కుడిభుజంగా ఉన్న ఛోటా షకీల్ కొంతకాలంగా తెరమరుగు కావడంతో సలీం ప్రాధాన్యత పెరిగింది. అంతర్జాతీయ వ్యవహారాలను దావూద్ సోదరుడు అనీస్ ఇబ్రహీం పర్యవేక్షిస్తుండగా, భారత్‌లో కార్యకలాపాలు మొత్తం సలీం చేతుల మీదుగానే సాగుతున్నాయి. ఇంటెలిజెన్స్ వర్గాల సమాచారం ప్రకారం, శ్రీలంక మార్గం ద్వారా తమిళనాడు, కేరళ రాష్ట్రాలకు భారీగా డ్రగ్స్ చేరవేసి, అక్కడి నుంచి దేశంలోని ఇతర ప్రాంతాలకు భూమార్గంలో సరఫరా చేయాలని డీసిండికేట్ ప్లాన్ చేస్తోంది. ఇప్పటివరకు దేశం నుంచి విదేశాలకు డ్రగ్స్ పంపేందుకు దక్షిణాది ప్రాంతాన్ని వాడుకున్న ఈ ముఠా, ఇప్పుడు దేశంలోకి డ్రగ్స్ తెచ్చేందుకు ఇదే మార్గాన్ని ఎంచుకుంది.

సంక్షిప్తంగా..

లావ్రే మ్యూజియం చోరీకేసులో అయిదుగురి అరెస్ట్

ప్యారిస్, అక్టోబరు 30: ప్రపంచంలోనే అతి పెద్ద ఆర్ట్ మ్యూజియం లావ్రేలో భారీ చోరీ కేసులో తాజాగా ఐదుగురు అనుమానితుల్ని పోలీసులు అరెస్ట్ చేసారు. మ్యూజియంలోని అపోలో గ్యాలరీ నుంచి దాదాపు 102 మిలియన్ డాలర్ల విలువైన ఆభరణాలను దొంగలు అపహరించారు. ఈ విషయాన్ని ఫ్రెంచ్ మీడియా నివేదించింది. ఇప్పటికే ఇద్దరు అనుమానితుల్ని పోలీసులు అరెస్ట్ చేసారు. దోపిడీలో తమ ప్రమేయం ఉందని నిందితులు అంగీకరించినట్లు పారిస్ ప్రాసిక్యూటర్ లారే బెకువా తెలిపారు. ఫ్రాన్స్ రాజధాని పారిస్‌లో ప్రసిద్ధి చెందిన లూవ్రా మ్యూజియంలో ఈనెల 19న భారీ చోరీ జరిగింది. మోనాలిసా లాంటి కళాఖండాలు ఉన్న ఈ మ్యూజియంలో నెపోలియన్ కాలం నాటి ఆభరణాలను అపహరించారు.

నటుడు ప్రభు, అమెరికా కాన్సులేట్‌లకు బాంబు బెదరింపులు

చెన్నై, అక్టోబరు 30: చెన్నైలో మరోసారి బాంబు కలకలం రేగింది. ప్రముఖ నటుడు ప్రభు నివాసంతో పాటు, అమెరికా రాయబార కార్యాలయానికి బాంబు బెదిరింపులు రావడం తీవ్ర ఉద్రిక్తతకు దారితీసింది. గుర్తుతెలియని వ్యక్తులు పంపిన ఈమెయిల్‌తో పోలీసు యంత్రాంగం అప్రమత్తమైంది. తమిళనాడు డీజీపీ కార్యాలయానికి వచ్చిన ఓ ఈమెయిల్‌లో ఈ బెదిరింపులు ఉన్నట్లు అధికారులు గుర్తించారు. చెన్నైలోని అన్నా ఫ్లైఓవర్ సమీపంలో ఉన్న అమెరికా కాన్సులేట్‌లో, ఆ తర్వాత నటుడు ప్రభు ఇంట్లో బాంబు పేలుతుందని దుండగులు హెచ్చరించారు. ఈ సమాచారం అందుకున్న వెంటనే చెన్నై పోలీసులు, బాంబు డిస్పోజల్ స్క్వాడ్, స్నిఫర్ డాగ్స్‌తో రంగంలోకి దిగారు. అమెరికా కాన్సులేట్ భవనం, నటుడు ప్రభు నివాసం వద్ద భద్రత కట్టుదిట్టం చేసారు.

అయోధ్య రామమందిరానికి రూ.3 వేల కోట్ల విరాళాలు

అయోధ్య, అక్టోబరు 30: అయోధ్య రామమందిరం నిర్మాణం కోసం ప్రజలు రూ.3 వేల కోట్లకుపైగా విరాళాలు ఇచ్చినట్లు రామమందిర నిర్మాణ కమిటీ చైర్మన్ నృపేంద్ర మిశ్రా తెలిపారు. ఆలయ ప్రాజెక్టు మొత్తం ఖర్చు దాదాపు రూ.1,800 కోట్లని.. ఇప్పటి వరకూ రూ.1,500 కోట్ల బిల్లులు చెల్లించినట్లు వెల్లడించారు. 2022లో నిర్మాణం కోసం విరాళాలు ప్రకటించినప్పటి నుంచి ఈ మొత్తం వచ్చినట్లు తెలిపారు. నవంబరు 25న ఆలయంలో ధ్వజారోహణ కార్యక్రమం నిర్వహించనున్నట్లు వెల్లడించారు. ఈ వేడుకలకు దాతలందరినీ ఆహ్వానిస్తామని ఆయన తెలిపారు. ఆరోజు ప్రధాని మోడీ ముఖ్య అతిథిగా హాజరవుతారని, రామాలయంపై పతాకాన్ని ఆవిష్కరిస్తారని వివరించారు. దాదాపు 8 వేల మందికిపైగా ఆహ్వానితులు ఇందులో పాల్గొంటారని ఆయన చెప్పారు.

నవంబరు 1 నుంచి అయ్యప్ప దర్శనాల ఆన్‌లైన్ బుకింగ్

పతనంతిట్ట, అక్టోబరు 30: శబరిమల అయ్యప్పస్వామి దర్శనాలకు చెందిన ఆన్‌లైన్ బుకింగ్ నవంబర్ ఒకటో తేదీ నుంచి ప్రారంభిస్తున్నారు. ఈ ఏడాది కూడా భారీ సంఖ్యలో భక్తులు స్వామి వారి దర్శనం కోసం రానున్నారు. మండల పూజ సీజన్ నవంబర్ 16వ తేదీ నుంచి ప్రారంభంకానున్నది. డిసెంబర్ 27వ తేదీన ఆ సీజన్ ముగుస్తుంది. ఇందు కోసం

31-10pg6exHMNWJQE 10_31-10pg6exHMNWJQE.qxd 30/Oct/25 10:59 PM Page 1

జాతీయ విపత్తుగా గుర్తించాలి

విజయవాడ, అక్టోబరు 30 ప్రభాతవార్త ప్రతినిధి: రాష్ట్రంపై ప్రధాని మోడీ సవతి తల్లి ప్రేమను చూపిస్తున్నారని ఎపిసిసి చీఫ్ వైఎస్ షర్మిలా రెడ్డి ఆరోపించారు. బీజేపీ పాలిత రాష్ట్రాల్లో ఉత్తరాదిన ప్రకృతి విలయాలకు వెంటనే జాతీయ విపత్తులుగా ప్రకటించుకునే ప్రధాని, మొంథా తుపాన్ ధాటికి జనజీవనం అల్లకల్లోలం అయితే తమకేం పట్టనట్లు చోద్యం చూస్తున్నారని ఆగ్రహం వ్యక్తం చేశారు. రాష్ట్ర ప్రజల మద్దతుతో మూడో సారి గద్దెనెక్కిన మోడీ, ఆపద సమయంలో మొహం చాటేసి మరోసారి తీవ్ర అన్యాయం చేస్తున్నారని అన్నారు. మొంథా తుపాన్ రైతన్నకు అపార నష్టాన్ని, తీరని శోకాన్ని మిగిల్చిందని, రాష్ట్రంలో 20 లక్షల ఎకరాలకు పైగా నీట మునిగాయని, ఖరీఫ్ సీజన్‌లో సాగైన పంటల్లో 30 శాతం పనికి రాకుండా పోయాయని, 10 లక్షల మంది రైతు కుటుంబాలు రోడ్డున పడ్డాయని తెలిపారు. ఇది రాష్ట్ర రైతాంగానికి సంభవించిన మహా విపత్తు అని, రూ.20 వేల కోట్లకు పైగానే రైతులకు అపార నష్టం జరిగిందని వివరించారు. మొంథా తుపాన్‌ను జాతీయ విపత్తుగా వెంటనే ప్రకటించాలని కేంద్రాన్ని డిమాండ్ చేశారు. ప్రళయం మిగిల్చిన నష్టం అంచనాకు ప్రత్యేక బృందాలను రాష్ట్రానికి పంపాలని కోరారు. అంచనా నివేదికలొచ్చే లోపు రాష్ట్రానికి తక్షణ సహాయం కింద రూ.10 వేల కోట్లు మోడీ ప్రకటించాలన్నారు. తుపాను కారణంగా నష్టపోయిన ప్రతి కుటుంబాన్ని ఆదుకోవాలని ఏపీసీసీ చీఫ్ వైఎస్ షర్మిలా రెడ్డి విజ్ఞప్తి చేశారు.

13న బ్రాహ్మణుల మెగా జాబ్ మేళా

అనంతపురం, అక్టోబరు 30 ప్రభాతవార్త బ్యూరో: గుంటూరులో డిసెంబర్ 13వ తారీఖున నిర్వహించే మెగా జాబు మేళ బ్రోచర్ బిజెపి రాష్ట్ర అధ్యక్షుడు పివిఎన్ మాధవ్ చేతులు మీదుగా ఆంధ్రప్రదేశ్ బ్రాహ్మణ సేవా సంఘ సమాఖ్య ఆధ్వర్యంలో అనంతపురంలోని బిజెపి కార్యాలయంలో విడుదల చేశారు. ఈ సందర్భంగా పివిఎన్ మాధవ్ మాట్లాడుతూ.. రాష్ట్రంలోని నలుమూలలో ఉన్నటువంటి నిరుద్యోగ బ్రాహ్మణ యువతీ యువకులకు ఇది ఒక గొప్ప అవకాశం అని, ఈ మెగా జాబు మేళాను అందరూ సద్వినియోగం చేసుకొవాలని ఆయన కోరారు. ఈ కార్యక్రమంలో రాష్ట్ర అడ్వైజర్ కమిటీ డైరెక్టర్ ఆలూరు లక్ష్మీనరసింహా శాస్త్రి, జిల్లా అధ్యక్షుడు సి.వి మురళీధర్, ప్రధాన కార్యదర్శి కరణం రామసుబ్బారావు, నార్పల మారుతి నరసింహం, కొనకంచి మురళి, రాష్ట్ర మహిళా విభాగం నేత దాక్షాయిని, సంకేపల్లి సత్యనారాయణ శర్మ, ఏసిఎస్ ప్రసాద్, రిటైర్డ్ డిఎస్పి శేషశయనం, పోలేపల్లి నాగభూషణం, జిల్లా మహిళా అధ్యక్షురాలు నాగజ్యోతి దుర్గ, లక్ష్మీనరసమ్మ, కరణం చంద్రకాంత్, సంపత్‌లు పాల్గొన్నారు.

పాపంపేట వివాదంలో మంత్రి కేశవ్

ఎందుకు మాట్లాడలేదు?

సిపిఎం నేత రాంభూపాల్ డిమాండ్

అనంతపురం, అక్టోబరు 30 ప్రభాతవార్త బ్యూరో: అనంతపురం రూరల్ మండలం పాపంపేటలో శోత్రియం భూముల వివాదంలో రాజకీయ నాయకులకు పిల్లికి చెలగాటం.. ఎలుకకు ప్రాణ సంకటం అన్న విధంగా తయారైందని సిపిఎం నేత రాంభూపాల్ పేర్కొన్నారు. మంత్రి పయ్యావుల కేశవ్ ఈ వివాదంపై ఎందుకు నోరు మెదపడం లేదని ప్రశ్నించారు. పాపంపేట బాధితులను భూకబ్జా దారుల నుంచి కాపాడాల్సిన అవసరం ఎంతైనా ఉందన్నారు. గురువారం అనంతపురం జిల్లా కలెక్టరేట్ వద్ద సీఎం నాయకులు పెద్ద ఎత్తున నిరసన కార్యక్రమం చేపట్టారు. శోత్రియం భూముల కబ్జాదారుల నుంచి పాపంపేట వాసులను కాపాడాలని వారికి భద్రత కల్పించాలని డిమాండ్‌తో ఈ కార్యక్రమాన్ని చేపట్టారు. రెవెన్యూ అధికారులకు వ్యతిరేకంగా నినాదాలు చేస్తూ.. తమ నిరసనను వ్యక్తం చేశారు. ఈ సందర్భంగా సిపిఎం నేత రాంభూపాల్ మాట్లాడుతూ మొత్తం 932 ఎకరాల్లో ఉన్న శోత్రియం భూముల వ్యవహారంలో జిల్లా కలెక్టర్‌తో పాటు రెవెన్యూ అధికారులు ఎందుకు స్పందించడం లేదని ప్రశ్నించారు. 15వేల కుటుంబాలను రోడ్డుకు ఈడ్చి వేల కోట్లు సంపాదిద్దామన్న ఆలోచన వెనుక రాజకీయ నాయకుల కుట్రలు ఉన్నాయన్నారు. అధికారంలో ఉన్న వారు, ప్రతిపక్షంలో ఉన్నవారు పరస్పరం విమర్శలు చేసుకుంటూ ఈ వివాదాన్ని మరింత దూరం తీసుకెళ్తున్నారన్నారు. దీనిపై ప్రజలు పెద్ద ఎత్తున గగ్గోలు పెడుతున్నా జిల్లాలో ఉన్న ఆర్థిక శాఖ మంత్రి పయ్యావుల కేశవ్ ఎందుకు దీని గురించి మాట్లాడటం లేదని ప్రశ్నించారు. వేల మందికి సంబంధించిన విషయంలో ఇంత నిర్లక్ష్యంగా ఎలా ఉంటున్నారని ప్రశ్నించారు. వెంటనే ఇక్కడ భూకబ్జాదారుల నుంచి పాపంపేట వాసులను కాపాడాలని వారికి భద్రత కల్పించాలని డిమాండ్ చేశారు.

భగవద్గీతను అవమాన పరచలేదు

- హిందువుల మనోభావాలు దెబ్బతిని ఉంటే అందరికీ క్షమాపణలు - టిటిడి పాలకమండలి సభ్యుడు ఎంఎస్ రాజు

గుంటూరు, అక్టోబరు 30 ప్రభాతవార్త ప్రతినిధి: 'భగవద్గీత'ను అవమానపరిచినట్లు వైసీపీ, అనుకూల సోషల్ మీడియా చేస్తున్న ప్రచారాలను ఎమ్మెల్యే, టిటిడి పాలకమండలి సభ్యుడు ఎంఎస్ రాజు ఖండించారు. తాను హిందువునని, రాజ్యాంగం వలనే దళితుల జీవితాల్లో వెలుగులు వచ్చాయని ఎంఎస్ రాజు ఆవేదన వ్యక్తం చేశారు. ఈ మేరకు ఆయన ఒక వీడియా విడుదల చేశారు. ఆయన మాట్లాడుతూ... గత రెండు రోజులుగా వైఎస్ఆర్ కాంగ్రెస్ పార్టీ, అనుకూల సోసిల్ మీడియా, మరికొన్ని యూట్యూబ్ చానల్స్‌లో తాను 'భగవద్గీత'ను అవమాన, అగౌరవ పరిచినట్లు అసత్యపు ప్రచారాలు చేస్తున్నారన్నారు. తాను ఎక్కడా కూడా భగవద్గీతను గానీ, ఇతర మత గ్రంథాలను కించపరిచినట్లు ఎటువంటి వ్యాఖ్యలు చేయలేదన్నారు. కేవలం డా.బిఆర్ అంబేడ్కర్ గొప్పతనం, భారత రాజ్యాంగం గొప్పతనాన్ని వివరించే ప్రయత్నం మాత్రమే చేశానన్నారు. భగవద్గీత, ఖురాన్ వంటి మహా గ్రంథాల వలన దళితుల జీవన ప్రమాణాలు మెరుగుపడలేదు. కానీ రాజ్యాంగం వలన దళితుల జీవిత ప్రమాణాలు మెరుగుపడ్డాయి అని మాత్రమే తెలియజేయడం జరిగింది తప్ప ఎక్కడా భగవద్గీతను అవమానపరిచే వ్యాఖ్యలు చేయలేదన్నారు. భగవద్గీతను తాను కించపరిచానని మీ మనోభావాలు దెబ్బతిని ఉంటే నేను ఒక హిందూ సోదరుడిగా మీకు క్షమాపణలు కోరుతున్నానని ఎంఎస్‌రాజు తెలిపారు.

గాలి ఊడ్చేసింది... వాన ముంచేసింది!

అన్నదాత వెన్నువెరిచిన మొంథా తుపాన్

పొంగిన వాగులు, దెబ్బతిన్న పంటలు గుండ్లకమ్మ వరదలతో పొలాలు, ఊళ్ళు జలమయం

ఒంగోలు, అక్టోబరు 30 ప్రభాతవార్త: ఆరుగాలం శ్రమను ఒక తుపాన్ తుడిచిపెట్టేసింది. రైతుల ఆశలను నిర్దాక్షిణ్యంగా చిరిమేసింది. ఖర్చు కొండంత, రాబడి గోరంతగా మారిన పరిస్థితుల్లో ఇప్పటికే వాన పోటుతో అనేక సార్లు దెబ్బతిన్న రైతు పరిమితికి మించి పెట్టుబడులు పెట్టి పంటను కాపాడుకుంటున్న వేళ మొంథా తుపాన్ నిలువనా ముంచేసింది. వరి, పొగాకు, పత్తి, మిరప, బొప్పాయి సహా అనేక పంటలు నీటిలో తేలియాడుతున్న దృశ్యాలను చూసి రైతు కడుపు తరుక్కుపోతుంది. వరి నేల కొరిగింది. తీతకు సిద్ధంగా ఉన్న పత్తి తడిచిపోయింది. మిరప, పొగాకు చేలు చెరువుల్లా మారిపోయాయి. అరటి, బొప్పాయి చెట్లు నిలువునా కూలిపోయాయి. పసుపు, కంద, కూరగాయల పందిళ్లు.. ఏ పంట చూసినా కన్నీటి వేదనే. అప్పులు ఎలా తీర్చాలన్న ఆందోళన... కొత్త పంటకు పెట్టుబడి ఎలా అన్న బెంగతో తల్లడిల్లిపోతున్నారు. మొంథా తుపాన్ ప్రకాశం జిల్లాను అతలాకుతలం చేసింది. మొంథా తుపాన్ నాగులుప్పలపాడు మండలంలోని అనేక గ్రామాలను ముంచేసింది. గుండ్లకమ్మ జలాశయం నుండి 1,50,000కి క్యూసెక్కుల నీరు విడుదల చేయడంతో పాటు భారీ నుండి అతి భారీ వర్షాలు తోడవడంతో మండలంలోని అనేక గ్రామాలు ముంపు గురయ్యాయి. ప్రభుత్వ కార్యాలయాలు సచివాలయాలతో పాటు విద్యుత్ సబ్‌స్టేషన్లు నీటిలోనే మునిగిపోయాయి. రైతులు సాగు చేపట్టిన నారుమళ్ళు, కూరగాయ పంటలు, మిరప, పశుగ్రాసం పంటలు పూర్తిగా నీటిలో మునిగి పోయాయి. ప్రాణ నష్టం లేకపోయినా ఆస్తి నష్టం ఎక్కువగా సంభవించింది. అనేక గ్రామాల్లో రహదారులు పూర్తిగా ధ్వంసం అయ్యాయి. గుండ్లకమ్మ సమీపంలోని మద్దిరాలపాడు, చదలవాడ, ఉప్పలపాడు, చేగురుపాడు, నాగులప్పలపాడు, ఉప్పుగుండూరు, తిమ్మసముద్రం, ఈదుముడి, ముప్పాళ్ళ, మద్దిరాల గ్రామాలతో పాటు లోతట్టు ఉన్న ఓవన్నపాలెం, మాచవరం, రాపర్ల, చవటపాలెం గ్రామాల్లో పత్తి పంట పూర్తిగా పోయింది. సోమ, మంగళ వారాల్లో ఎడతెరిపి లేకుండా కురిసిన వర్షాలతో జిల్లా జలదిగ్బంధంలో చిక్కుకుంది. ఒంగోలు- కర్నూలు, చెన్నై-కలకత్తా, ఒంగోలు- కత్తిపూడి జాతీయ రహదారుల పైకి నీరు చేరడంతో రాకపోకలకు అంతరాయం ఏర్పడింది. ఒంగోలు నగరపాలక సంస్థకు రూ.10.5 కోట్లు నష్టం వాటిల్లినట్లు అంచనా వేశారు. మొత్తం 26 రహదారులు, 4 కిలోమీటర్ల కాలువలు, 350 వీధిదీపాలు దెబ్బతిన్నాయి. లైలా తుపాన్ తరువాత ఇదే పెద్దదని, సుమారు 15ఏళ్ల కిందట లైలా తుపాన్ సమయంలో రికార్డు స్థాయిలో వరద నీరు చేరింది. ప్రస్తుతం ఒక్క రోజులోనే 29.5 సెంమీ వర్షపాతం కురవడంతో ఒంగోలు నగరం జలమయమైంది. నగరానికి ఆనుకుని ఉన్న చెరువులు, అలుగులు పారడంతో వరద నీరు చుట్టుముట్టింది. మొంథా తుపాన్ కారణంగా జిల్లా వ్యాప్తంగా వీచిన ఈదురు గాలులకు పలు చోట విద్యుత్ స్తంభాలు నేలకు వరగా మరికొన్ని చోట్ల పరివర్తకాలు దెబ్బతిన్నాయి. దీంతో విద్యుత్ సరఫరా అంతరాయం ఏర్పడింది. మరో 35 విద్యుత్ పరివర్తకాలు, 216 స్తంభాలు, 22 కిలోమీటర్ల మేర తీగలు దెబ్బతిన్నాయి. తుపాన్ కారణంగా రూ.38లక్షల మేర ఆస్తినష్టం జరిగినట్లు ప్రాథమిక అంచనా వేశారు. జిల్లాలో మొత్తం 799 సాగునీటి చెరువులు ఉండగా, 105 చెరువులు పాక్షికంగా పూర్తిగా దెబ్బతిన్నాయి. తుపాన్ ప్రభావంతో కురిసిన భారీ వర్షాలకు ప్రకాశం జిల్లాలోని గుండ్లకమ్మ ప్రాజెక్టుకు భారీ వరద నీరు వచ్చి చేరింది. 14గేట్లు తెరిచి ప్రాజెక్టు నుంచి లక్షా 50 వేల క్యూసెక్కుల నీటిని అధికారులు దిగువకు వదిలిపెట్టారు. ఒక్క సారిగా అన్ని గేట్లు ఎత్తడంతో పలు గ్రామాల్లోకి వరద నీరు చేరింది. మద్దిపాడు మండలం ఇనమనమెల్లూరు, నందిపాడు, కొలచనకోట, వెల్లంపల్లి, మల్లవరం, తెల్లపాడు, రాచవారిపాలెం, కీర్తిపాడు, నాగన్నపాలెం గ్రామాల్లోకి గుండ్లకమ్మ నీరు చేరింది. కొలచనకోట ఎస్సీ కాలనీలోకి వరద నీరు చేరడంతో ప్రజలను పునరావాస కేంద్రానికి అధికారులు తరలించారు. నాగులుప్పలపాడు మండలంలో చదలవాడ విద్యుత్ సబ్‌స్టేషన్‌లోకి నీరు వెళ్ళడంతో విద్యుత్ సరఫరా నిలిపివేశారు. ప్రకాశం జిల్లా రైతాంగాన్ని తీవ్రంగా మొంథా తపాన్ దెబ్బతీసింది. పంటలకు తీవ్ర నష్టం జరిగింది. ప్రాథమిక అంచనా ప్రకారం మొత్తం 10274 హెక్టార్లలో సాధారణ పంటలు దెబ్బతిన్నాయి. 870.18 హెక్టార్లలో ఉద్యాన పంటలు నష్టపోయాయి. ప్రభుత్వానికి వ్యవసాయ, ఉద్యానవన శాఖ అధికారులు నివేదిక పంపినట్లు సమాచారం.

అత్తి వరదుని మూల స్థానంలో ప్రతిష్టించిన దృశ్యం

అత్తి వరదునికి షోడశాభిషేకాలు

శ్రీకాళహస్తి, అక్టోబరు 30 ప్రభాతవార్త: శ్రీకాళహస్తీశ్వరాలయానికి అనుబంధంగా నిర్వహిస్తున్న వైష్ణవాలయం ప్రసన్న వరదరాజస్వామి ఆలయ పునర్నిర్మాణం నత్తనడకన సాగుతుంది. ఏడాదిలో పూర్తి చేయాలని చేపట్టిన నిర్మాణం వివిధ కారణాలతో పూర్తి కాలేదు. దాంతో బాలాలయంలో ఏర్పాటు చేసిన స్వామి చిత్రపటం స్థానంలో 'అత్తి కొయ్యతో' తయారు చేసిన వరదరాజ స్వామి విగ్రహానికి జలాధివాసం పూర్తి చేసిన తరువాత గురువారం శుద్ధి చేయటానికి షోడషాభిషేకాలు నిర్వహించారు. మూల స్థానంలో ప్రతిష్టించామని ఆలయ అర్చకులు శ్రీనివాసాచార్యులు తెలిపారు. స్వామి వారిని చిత్రపటం నుంచి దారు విగ్రహంలోకి ఆవాహనకు వేద మంత్రాలతో అభిషేకాలు, హోమాలు నిర్వహించామన్నారు. శుద్ధి చేసిన విగ్రహాన్ని మూల స్థానంలో ప్రతిష్టించామని తెలిపారు. శుక్రవారం విగ్రహానికి 'ప్రాణ ప్రతిష్ట' కార్యక్రమాలు నిర్వహిస్తామని వివరించారు. ఈ కార్యక్రమాల్లో స్థానిక శాసనసభ్యుడు బబొజ్జల వెంకటసుధీర్‌రెడ్డి, ఆలయ ధర్మకర్తల మండలి చైర్మన్ కొట్టె సాయి ప్రసాద్, బిజెపి రాష్ట్ర ఉపాధ్యక్షులు కోలా ఆనంద్‌కుమార్ హాజరు కాగా ఆలయ డిప్యూటి ఇఓ ఎన్ఆర్ కృష్ణారెడ్డి హాజరయ్యారు.

రైల్వే సీనియర్ డిపిఓగా యం.బాలమురళీధర్

గుంతకల్లు రైల్వే, అక్టోబరు 30 ప్రభాతవార్త: అవినీతి, అక్రమాలకు, అవకతవకలకు తావులేకుండా కార్మిక సమస్యల పరిష్కారానికి అహర్నిశలు కృషిచేస్తానని సీనియర్ డిపిఓ ఎం.బాలమురళీధర్ అన్నారు. దక్షిణ మధ్య రైల్వే గుంతకల్లు సీనియర్ డివిజనల్ పర్సనల్ ఆఫీసర్‌గా పనిచేస్తున్న క్యాపిల్ అరోరా దీర్ఘకాలంగా సెలవులపై ఉండటంతో ప్రస్తుతం జోనల్ ప్రధాన కేంద్రంలో పారిశ్రామిక సంబంధాల విభాగం డిప్యూటీ సిపిఓగా పనిచేస్తున్న యం.బాలమురళీధర్‌కు గుంతకల్లు సీనియర్ డిపిఓగా అదనపు బాధ్యతలు అప్పగించారు. దీంతో ఆయన గురువారం బాధ్యతలు చేపట్టారు.

కూటమి ప్రజాప్రతినిధులే ఓ మాఫియా

- మద్యం, ఇసుక దందాలు... ఆపై భూకబ్జాలు - రైతాంగం గురించి పట్టించుకోవట్లేదు - వైసిపి జిల్లా అధ్యక్షుడు అనంత వెంకటరామిరెడ్డి

అనంతపురం, అక్టోబరు 30 ప్రభాతవార్త బ్యూరో: కూటమి ప్రభుత్వంలో ప్రజాప్రతినిధులే మాఫియాగా తయారై పేదల బియ్యం, మద్యం, ఇసుక దందాలతోపాటు భూ కబ్జాలకు పాల్పడుతున్నారని వైఎస్ఆర్‌సిపి అనంతపురం జిల్లా అధ్యక్షుడు అనంత వెంకటరామిరెడ్డి ఆరోపించారు. జిల్లా వైసిపి కార్యాలయంలో గురువారం ఆయన విలేకర్లతో మాట్లాడుతూ.. కూటమి ప్రభుత్వం అధికారంలోకి వచ్చిన తర్వాత అత్యంత నిరాదరణకు గురవుతున్న రంగం వ్యవసాయ రంగమని పేర్కొన్నారు. రెండేళ్ల పాలనలో రెండు ఖరీఫ్‌లు, ఒక రబీ సీజన్ ముగిసి మరో రబీ సీజన్ ప్రారంభమైందన్నారు. అయితే ప్రతి సీజన్‌లోనూ విత్తనాలు లేక ఎరువులు అందక పండిన పంటకు గిట్టుబాటు ధరలేక నష్టపోయిన పంటకు బీమా రాక రైతులు నిరాదరణకు గురవుతున్నారన్నారు. రబీ సీజన్ ప్రారంభమై నెల రోజులు గడుస్తున్నా విత్తన పంపిణీ చేయకపోగా ఇప్పుడు రైతుల రిజిస్ట్రేషన్ చేస్తామంటుండటం సిగ్గుచేటన్నారు. సాక్షాత్తు మంత్రి పయ్యావుల కేశవ్ డిపిఆర్‌సి సమావేశంలోనే ప్రత్యామ్నాయ విత్తనాలు పంపిణీ చేస్తామని చెప్పినా నేటికీ ఆచరణలో లేకపోవడం దురదృష్టకరమన్నారు. గతంలో గిట్టుబాటు ధరలేక టమోట పంటను మాత్రమే పారబోసే వారని, అయితే కూటమి ప్రభుత్వం వచ్చిన నాటి నుంచి ఉద్యాన పంటలను కూడా గిట్టుబాటు ధరలేక రోడ్డుపై పారవేసే పరిస్థితి తొలిసారి చూస్తున్నామని ఆవేదన వ్యక్తం చేశారు. సాక్షాత్తు టిడిపికి చెందిన రాయదుర్గం ఎమ్మెల్యే గిట్టుబాటు ధరలు కల్పించాలంటూ ఆ శాఖ మంత్రికి లేఖ రాయడం జిల్లాలోని రైతుల దయనీయ

పరిస్థితిని తెలియజేస్తోందన్నారు. ఇదే పరిస్థితి కొనసాగితే గతంలో లాగ రైతుల ఆత్మహత్యలు, రైతుల వలసలు తప్పవన్న ఆందోళన వ్యక్తం అవుతోందన్నారు. జిల్లా కలెక్టర్ కాని, జిల్లా ఎస్పీ కానీ బాధితులకు భరోసా ఎందుకు ఇవ్వలేకపోతున్నారని ఆయన ప్రశ్నించారు. జిల్లా కేంద్రంలో గతంలో ఎన్నడూ లేనివిధంగా విచ్చలవిడిగా మద్యం బెల్టు షాపులు ఏర్పాటు చేసి పగలు రాత్రిళ్లు లేకుండా అమ్మకాలు చేస్తున్నారని ఆయన విమర్శించారు. కూటమి ప్రభుత్వం వైఫల్యాలు, ప్రజా ప్రతినిధుల భూ కబ్జాలు, దౌర్జన్యాలపై కలిసి వచ్చే పార్టీలపై వైఎస్ఆర్‌సిపి ఆధ్వర్యంలో ప్రత్యక్ష పోరాటానికి దిగుతామని ఆయన హెచ్చరించారు. విలేకర్ల సమావేశంలో జిల్లా ప్రధాన కార్యదర్శి నాగన్న, ట్రేడ్ యూనియన్ జిల్లా అధ్యక్షులు ఓబిరెడ్డి, వైసిపి నగర ఉపాధ్యక్షులు రమణారెడ్డి పాల్గొన్నారు.

దళిత ఆదివాసీలపై హింసను నివారించేందుకు కృషి

గన్నవరం(కృష్ణా), అక్టోబరు 30 ప్రభాతవార్త: దళిత ఆదివాసీ స్త్రీలు, బాలికలపై జరుగుతున్న హింస, లైంగిక వేధింపులను నివారించేందుకు అందరూ కృషిచేయాలని జ్యూరీ సభ్యులు కోరారు. దళితశక్తి జాతీయ కన్వినర్ గెడ్డం జాన్సీ ఆధ్వర్యంలో విజయవాడలోని ఓప్రయివేటు హోటల్‌లో దళిత ఆదివాసీలపై హింసకు సంబందించిన బాధితులు, సాక్షులతో లీగల్‌క్లీనిక్ నిర్వహించారు. డైరెక్టర్ ఆఫ్ ప్రాసిక్యూషన్స్ భైరా కోటేశ్వరావు, సిఐడి నుండి ఐపిఎస్ అధికారి కె.శ్రీనివాస్, ఎస్సీ కార్పోరేషన్ చైర్మన్ విజయకుమార్, మాజీ సమాచారకమీషనర్ అంబటి సుబ్బారావు, ఎస్సీ అసోసియేషన్ కార్యదర్శి రత్నప్రదీప్, హైకోర్టు న్యాయవాది అభిజ్ఞలు ఈసమావేశానికి జ్యూరీసభ్యులుగా ఉన్నారు. ఈసందర్భంగా మొత్తం 33 కేసులలో అత్యాచారాలు, ప్రేమపేరుతో లైంగిక వేదింపులు, కులదూషణ తదితర సంఘటనల్లో బాధితులైన తమపై జరిగిన అన్యాయాలను జ్యూరీసభ్యులకు విన్నవించారు. ఈసందర్భంగా జ్యూరీసభ్యులు మాట్లాడుతూ బాధితులకు పరిహారం అందించేందుకు కృషిచేస్తామని హామీ ఇచ్చారు. ఎస్సీ ఎస్టీ అత్యాచార నిరోధక చట్టాన్ని పకడ్బందిగా అమలు చేసేందుకు అందరూ కలసికట్టుగా కృషిచేయాలని సూచించారు. బాధితులకు ప్రభుత్వం నుండి అందాల్సిన రాయితీల విషయంపై సాంఘీకసంక్షేమశాఖా మంత్రితో చర్చిస్తామని హామీ ఇచ్చారు.

కాపులకు 12శాతం రిజర్వేషన్లు ఇవ్వాలి

కాపు పోరాట సమితి రాష్ట్ర చైర్మన్ చనమల్ల ప్రసాదరావు

విజయవాడ, అక్టోబరు 30 ప్రభాతవార్త: కాపు, బలిజ, ఒంటరి కులాల వారికి 12శాతం రిజర్వేషన్లు కల్పించాలని కాపు పోరాట సమితి రాష్ట్ర చైర్మన్ చనమల్ల ప్రసాదరావు, కన్వీనర్ రావి శ్రీనివాస్‌లు కోరారు. గురువారం ముఖ్యమంత్రి చంద్రబాబు, ఉపముఖ్యమంత్రి పవన్ కల్యాణ్‌లకు లేఖ ద్వారా విజ్ఞప్తి చేశారు. బిసి, ఓసిలకు ఏమాత్రం ఇబ్బంది లేకుండా జనాభా లెక్కల్లో దామాషా ప్రకారం తమకు రిజర్వేషన్లు ఇవ్వాలని ఈ లేఖలో వారు కోరారు. పాలకులు తల్లిదండ్రుల పాత్ర పోషించి దశాబ్దాలుగా తమకు జరుగుతున్న సామాజిక అన్యాయాన్ని నివారించి స్థానిక సంస్థల్లో, ఉద్యోగాల్లో, నామినేటెడ్ పద్కుల తదితరాల్లో 12శాతం రిజర్వేషన్లు కల్పించాలని కోరారు.

విద్యుత్ లైన్లకు నేటి నుంచి

కరెంట్ సరఫరా

గుంతకల్లు రైల్వే, అక్టోబరు 30 ప్రభాతవార్త: బెంగళూరు-సికింద్రాబాద్- న్యూఢిల్లీ ప్రధాన రైలు మార్గంలో సత్యసాయి జిల్లాలో పూర్తి అయిన విద్యుత్ రైలు మార్గానికి నేటి (ఈనెల 31 శుక్రవారం) నుంచి నిరంతరంగా విద్యుత్ సరఫరా లైవ్ (సజీవంగా) ఉంటుందని రైల్వే అధికారా వర్గాలు తెలిపాయి. నైరుతి రైల్వే బెంగళూరు డివిజన్ యలహంక, ధర్మవరం సెక్షన్ మక్కాజిపల్లి, నాగసముద్రం, ధర్మవరం స్టేషన్‌ల మధ్య ఇటీవల విద్యుదీకరణ పూర్తి అయింది. తాజాగా ఈ సెక్షన్‌లలో పూర్తైన 25 వేల కిలోవాల్టుల విద్యుత్ రైలుమార్గానికి అందుబాటులో తెచ్చినందున రైల్వే సిబ్బంది, ప్రజలు, రోడ్డు వాహనదారులు అప్రమత్తంగా ఉండాలని సంబంధిత అధికారులు సూచించారు.

లింగాల మున్నేటి కాజ్‌వేపై ఉధృతంగా వరద ప్రవాహం

- రాకపోకలు నిలిపివేసిన అధికారులు - వరద తీరుతెన్నులను పరిశీలించిన మంత్రి సత్యకుమార్‌యాదవ్, కలెక్టర్ లక్ష్మీశా, ఎంపి శివనాథ్, కెడిసిసి చైర్మన్, ఎంఎల్ఏ

జగ్గయ్యపేట, అక్టోబరు 30 ప్రభాతవార్త: మొంథా తుపాను ప్రభావంతో తెలంగాణా ప్రాంతంలో కురుస్తున్న వర్షాలకు తెలంగాణా నుండి ప్రవహిస్తున్న మునేరు ఉగ్రరూపంలో పరుగులు తీస్తోంది. ఆంధ్రప్రదేశ్- తెలంగాణా రాష్ట్రాలకు సరిహద్దు మండలంగా వున్న ఎన్‌టిఆర్ జిల్లా వత్సవాయి పరిధిలోని లింగాల వద్ద శిథిలావస్థలోవున్న మునేటి కాజ్‌వేపై వరద నీరు ప్రవహిస్తుండటంతో ఈరహదారిని అధికారులు మూసివేశారు. బుధవారం రాత్రి నుండి మునేటి వరద అంతకంతకు పెరిగిపోతుండటంతో ప్రభుత్వ యంత్రాంగం పూర్తిస్థాయిలో ఇక్కడ దృష్టిసారించింది. అలాగే ఇక్కడకు సమీపంలోని పెనుగంచిప్రోలులో కూడా తిరుపతమ్మతల్లి వారధిని తాకి పైనుండి నీరు ప్రవహి స్తుండటంతో ఇక్కడ కూడా పెనుగంచిప్రోలు, శనగపాడు, ముచ్చింతాల మార్గంలో వాహ నాల రాకపోకలను ఆపివేశారు.

జిల్లా కలెక్టర్ లక్ష్మీశా, విజయవాడ ఎంపి కేసినేని శివనాథ్, కెడిసిసి బ్యాంక్ చైర్మన్ నెట్టెం రఘురామ్, జగ్గయ్యపేట ఎంఎల్ఏ రాజగోపాల్, సిటి కమిషనర్ రామ కృష్ణ, ఆర్‌డిఓ బాలకృష్ణ, సబ్ డివిజన్ పోలీసు అధికారి తిలక్, సిఐ పి వెంకటేశ్వర్లు క్షేత్రస్థాయి పరిశీలన చేశారు. అర్ధరాత్రి వరకు ఎంఎల్ఏ రాజగోపాల్ లింగాల మునేటి కాజ్‌వేకు చిట్యాల వైపు అధికారులతో కలిసి వరద పరిస్థితులను సమీక్షించారు. గురువారం ఎన్‌టిఆర్ జిల్లా ఇన్‌ఛార్జి, రాష్ట్ర వైద్య ఆరోగ్యశాఖ మంత్రి సత్యకుమార్ యాదవ్ జగ్గయ్యపేట ప్రాంతానికి విచ్చేసి మునేటి వరదను పరిశీలించారు.

లోతట్టు ప్రాంతాల ప్రజలను పునరావాసాలకు తరలించండి : మంత్రి సత్యకుమార్‌యాదవ్

మునేటి వరదల కారణంగా ఎక్కడా ఎలాంటి అవాంచనీయ సంఘటన జరుగకుండా అధికారులు కట్టుదిట్టమైన చర్యలు తీసుకుని నిరంతరం సమన్వయంతో పనిచేయాలని మంత్రి సత్యకుమార్ యాదవ్ ఆదేశించారు. గురువారం రాత్రి లింగాల కాజ్‌వే ముంపు ప్రాంతాన్ని ఎంపి శివనాథ్, కెడిసిసి చైర్మన్ రఘురామ్, ఎంఎల్ఏ రాజగోపాల్‌తో కలిసి క్షేత్రస్థాయి పరిశీలన చేశారు. పశువులు వరద ప్రవాహాల్లో కొట్టుకుపోకుండా జా గ్రత్తలు వహించాలన్నారు. అధికారులు అప్రమత్తంగా ఉండాలని, ప్రజలకు ఇబ్బంది లేకుండా అవసరమైన అన్ని రకాల చర్యలు తీసుకోవాలని మంత్రి ఆదేశించారు.

కాగా గురువారం ఉదయం ఎంఎల్ఏ రాజగోపాల్ పోలంపల్లి మునేటి డ్యామ్‌ను ఆయకట్టు రైతులతో కలిసి పరిశీలించారు. డ్యామ్ పైభాగంలో చిన్నబుంగపడి కాల్వలోకి నీరు చేరుతున్న ప్రమాదాన్ని గమనించిన స్థానిక టిడిపి నాయకులు రైతులతో కలిసి ట్రాక్టర్లు, జెసిబిలతో మట్టి తోలించి బుంగ పూడ్చటం అభినందనీయమన్నారు. తుపాను ప్రభావంతో దెబ్బతిన్న మిరప తోటలను పరిశీలించి రైతులకు న్యాయం జరిగేలా కృషిచేస్తానని హామీ ఇచ్చారు. కెడిసిసి బ్యాంక్ చైర్మన్ నెట్టెం రఘురామ్ గౌరవరం గ్రామంలో వరదల కారణంగా దెబ్బతిన్న పంటలను పరిశీలిం చారు. వరదల వల్ల వాటిల్లిన నష్టాల గురించి మండల టిడిపి అధ్యక్షులు కట్టా వెంకట నరసింహారావు రఘురామ్‌కు విన్నవించారు. ప్రభుత్వపరంగా అవసరమైన సాయం అందించేందుకు కృషిచేస్తానని రఘురామ్ భరోసా ఇచ్చారు.

31-10P g7exHMNWJQE 11_31-10P g7exHMNWJQE.qxd 31/Oct/25 12:39 AM Page 1

యుద్ధప్రాతిపదికన పునరుద్ధరించాలి

● పారిశుద్ధ్య పనుల కోసం మొబైల్ బృందాలు ● మంచినీరు సరఫరాకు ప్రత్యామ్నాయ చర్యలు ● ఉప ముఖ్యమంత్రి పవన్ కల్యాణ్ ● పంచాయతీరాజ్, గ్రామీణాభివృద్ధి, ఆర్.డబ్ల్యూఎస్ ఉన్నతాధికారులతో వీడియో కాన్ఫరెన్స్

విజయవాడ, అక్టోబరు 30 ప్రభాతవార్త ప్రతినిధి: తుపాను, భారీ వర్షాలు తగ్గాక గ్రామాల్లో పారిశుద్ధ్య సమస్య, తాగునీటి సమస్య ఎదురయ్యే అవకాశం ఉంది. ఎక్కడా ఇబ్బందులు లేకుండా దీనిని సమర్థవంతంగా పరిష్కరించాల్సిన బాధ్యత మనపై ఉందని ఉప ముఖ్యమంత్రి పవన్ కల్యాణ్ అధికారులకు సూచించారు. తుపాను ప్రభావం తీవ్రంగా ఉన్న గ్రామాల్లో సూపర్ క్లోరినేషన్, సూపర్ శానిటేషన్ కార్యక్రమాలను మొదలుపెట్టాలన్నారు. తుపాను ప్రభావం వల్ల పాడైన రోడ్లను ప్రాధాన్య ప్రకారం బాగు చేయాలన్నారు. మొంథా తుపాను అనంతరం తీసుకోవాల్సిన చర్యలపై ఉప ముఖ్యమంత్రి పవన్ కళ్యాణ్ పంచాయతీరాజ్, గ్రామీణాభివృద్ధి, ఆర్.డబ్ల్యూఎస్ ఉన్నతాధికారులు, ఇంజినీరింగ్ అధికారులతో మంగళగిరి క్యాంపు కార్యాలయం నుంచి వీడియో కాన్ఫరెన్స్ నిర్వహించారు. క్షేత్రస్థాయిలో ప్రస్తుత పరిస్థితిని అడిగి తెలుసుకున్నారు. తీసుకోవాల్సిన చర్యలను తక్షణమే మొదలుపెట్టాలని సూచించారు. 1583 గ్రామాలు తీవ్రంగా ప్రభావితమైనట్లు అధికారులు ఉప ముఖ్యమంత్రికి తెలియచేశారు. శానిటేషన్ సిబ్బందిని పూర్తి స్థాయిలో అందుబాటులోకి తీసుకున్నామని చెప్పారు. 38 చోట్ల రోడ్లు తీవ్రంగా దెబ్బ తిన్నాయనీ, మరో 125 చోట్ల రహదారులకు గుంతలు ఏర్పడ్డాయని వివరించారు. రక్షిత తాగు నీటి పథకాల ట్యాంకులు దగ్గర క్లోరినేషన్ ప్రక్రియ చేస్తున్నామన్నారు. ఈ సందర్భంగా పవన్ కల్యాణ్ మాట్లాడుతూ "తాగు నీటిని అందించే పథకాలకు, నీటి సరఫరాకు ఏమైనా ఇబ్బందులు ఉంటే ప్రత్యామ్నాయం చూడాలి. ఈ చర్యలు తక్షణమే తీసుకోవాలి. గ్రామాల్లో మొబైల్ శానిటేషన్ బృందాలను సిద్ధంగా ఉంచాలి. 21,055 మంది పారిశుద్ధ్య సిబ్బందిని బృందాలుగా ఏర్పాటు చేసి పారిశుద్ధ్య మెరుగుదలకు వెంటనే చర్యలు చేపట్టండి. వాన నీరు నిలిచిపోయిన ప్రాంతాల్లో నీటిని బయటకు పంపించే చర్యలు తీసుకోవాలి. నీరు ఎక్కడ కలుషితం కాకుండా, వ్యాధులు ప్రబలకుండా జాగ్రత్తలు తీసుకోవాలి. ఈ తరుణంలో దోమల వల్ల వచ్చే వ్యాధులు పెరుగుతాయి. వైద్య ఆరోగ్య శాఖతో సమన్వయం చేసుకొని గ్రామాల్లో వ్యాధులు రాకుండా అరికట్టాల్సిన బాధ్యత తీసుకోండి. మూడు, నాలుగు రోజుల పాటు పారిశుద్ధ్య నిర్వహణపై పూర్తిగా దీనిపై దృష్టి సారించండి. మళ్ళీ సాధారణ పరిస్థితి వచ్చే వరకు గ్రామాల్లో నిరంతరం పారిశుద్ధ్య మెరుగుదలకు చర్యలు తీసుకోవాలి. దీనిలో ఎక్కడ లోటుపాట్లకు తావు ఉండకూడదు. దెబ్బ తిన్న రహదారుల పునరుద్ధరణకు యుద్ధ ప్రాతిపదికన పనులు మొదలుపెట్టాలి" అన్నారు. ఈ సమావేశంలో పంచాయతీరాజ్, గ్రామీణాభివృద్ధి శాఖల ప్రత్యేక ప్రధాన కార్యదర్శి శశిభూషణ్ కుమార్, పంచాయతీరాజ్ కమిషనర్ శ్రీ కృష్ణతేజ ఇతర ఉన్నతాధికారులు పాల్గొన్నారు.

నష్టపోయిన ప్రతి రైతును ఆదుకుంటాం

తుపాను ప్రభావిత ప్రాంతాల్లో విస్తృతంగా పర్యటించి పంట నష్టాన్ని పరిశీలించిన మంత్రి అచ్చెన్నాయుడు

విజయవాడ, అక్టోబరు 30 ప్రభాతవార్త ప్రతినిధి: మొంథా తుపాను ప్రభావంతో పంటలు నష్టపోయిన రైతులను అన్ని విధాల ఆదుకుంటామని రాష్ట్ర వ్యవసాయ శాఖ మంత్రి కింజరాపు అచ్చెన్నాయుడు తెలిపారు. రాష్ట్రవ్యాప్తంగా 2.50 లక్షల హెక్టార్లలో పంట నష్టం జరిగిందని అంచనా వేసామని, ఇందులో ఒక్క కృష్ణా జిల్లాలోనే 46వేల హెక్టార్లలో నష్టం కలిగిందనీ చెప్పారు. ఈ జిల్లాలో దాదాపు 56 వేల మంది రైతులు నష్టపోయారని ప్రాథమిక అంచనాకు వచ్చామన్నారు. నష్టపోయిన ప్రతి ఒక్క రైతును ఆదుకుంటామని, అధైర్య పడవద్దని భరోసా ఇచ్చారు. గురువారం కృష్ణా జిల్లా పెనమలూరు, పామర్రు నియోజకవర్గాలలో స్థానిక ఎమ్మెల్యేలు బోడె ప్రసాద్, కుమార్ రాజాలతో కలసి పర్యటించిన మంత్రి అచ్చెన్నాయుడు... మొంథా తుపాను వల్ల దెబ్బతిన్న కంద, అరటి, వరి పంటలను పరిశీలించారు. రైతులతో మాట్లాడి వారి ఆవేదన తెలుసుకున్నారు. ఈ సందర్భంగా మంత్రి అచ్చెన్నాయుడు మాట్లాడుతూ ప్రభుత్వం ముందస్తు సన్నద్ధత మూలంగా మొంథా తుపానును సమర్థవంతంగా ఎదుర్కోగలిగాం. పక్కా ప్రణాళికతో నష్టం తీవ్రతను తగ్గించాం. సుదీర్ఘ పాలనానుభవం ఉన్న ముఖ్యమంత్రి చంద్రబాబు నాయుడు ముందు చూపు కారణంగానే తగినన్ని జాగ్రత్తలు తీసుకున్నాం. వీడియో కాన్ఫరెన్సులు, ఆర్టీజీఎస్ ద్వారా 24 గంటలు పరిస్థితులను పర్యవేక్షిస్తూ.. అటు యంత్రాంగాన్ని, ఇటు గ్రామ స్థాయి వరకు ప్రజలను అప్రమత్తం చేశాం. ఈ విపత్తులో కౌలు రైతులు కూడా నష్టపోయారు, వారిని కూడా ఆదుకుంటాం అని హామీ ఇచ్చారు. రాష్ట్ర వ్యాప్తంగా వ్యవసాయ పంటలకు రూ.829 కోట్లు, ఉద్యాన రంగంలో రూ.39 కోట్లు, సెరీకల్చర్ రూ.65 కోట్లు, ఆక్వా రంగంలో రూ.1,270 కోట్లు, పశుసంవర్ధక శాఖలో రూ.71 లక్షలు నష్టం వాటిల్లిందని మంత్రి తెలిపారు. తుపాను కారణంగా రాష్ట్రవ్యాప్తంగా 120 పశువులు చనిపోయాయని వివరించారు. త్వరలోనే నష్టం అంచనాలను తయారు చేసి కేంద్రానికి పంపిస్తామని స్పష్టం చేశారు. గతంలో తుఫాన్ ప్రభావం తగ్గిన వారం రోజుల వరకూ కోలుకునే పరిస్థితి ఉండేది కాదు. తుఫాన్లు, వర్షాలను ఆపలేం కానీ అప్రమత్తత, ముందస్తు చర్యలతో ప్రాణ, ఆస్తి నష్టాన్ని తగ్గించే అవకాశం ఉందని అన్నారు. తుఫాన్ ప్రభావంతో చేతికొచ్చిన పంటలు తీవ్రంగా దెబ్బతిన్నాయని మంత్రి అచ్చెన్నాయుడు తెలిపారు. రాష్ట్రవ్యాప్తంగా వరి, వాణిజ్య పంటలు విస్తృతంగా నష్టపోయాయని పేర్కొన్నారు. రైతులకు తగిన న్యాయం చేయడంలో ప్రభుత్వం కట్టుబడి ఉందని హామీ ఇచ్చారు. వ్యవసాయ, హార్టికల్చర్ శాస్త్రవేత్తలను రంగంలోకి దించి, మిగిలిన పంటలను కాపాడేందుకు అన్ని చర్యలు చేపట్టినట్లు తెలిపారు. రెండు రోజుల్లో పూర్తి స్థాయి సర్వే పూర్తవుతుందని, కేంద్రం సహకారంతో రైతులకు తగిన నష్టపరిహారం అందజేస్తామని తెలిపారు. గత వైసీపీ ప్రభుత్వం కాలంలో 20 వేల రూపాయల నష్టపరిహారాన్ని 17 వేల రూపాయలకు తగ్గించిందని, అయితే కూటమి ప్రభుత్వం ఏర్పడిన తర్వాత ఆ నష్టపరిహారాన్ని 20 వేల నుండి 25 వేల రూపాయలకు పెంచామని గుర్తుచేశారు. కేంద్రం నిర్ణయించిన దానికంటే అధికంగా పరిహారం అందజేస్తున్నామని చెప్పారు. రైతులు మళ్లీ పంటలు వేసేందుకు సిద్ధమైతే విత్తనాలను ప్రభుత్వం అందజేయడానికి సిద్ధంగా ఉందని మంత్రి అచ్చెన్నాయుడు స్పష్టం చేశారు.

నిరంతర పర్యవేక్షణతో ఆస్పత్రుల్లో సత్ఫలితాలు

అమరావతి, అక్టోబరు 30 ప్రభాత వార్త ప్రతినిధి: ప్రభుత్వా సుపత్రుల్లో నిరంతర పర్యవేక్షణ సత్ఫలితాలను ఇస్తుందని రాష్ట్ర వైద్య, ఆరోగ్య శాఖ మంత్రి సత్య కుమార్ తెలిపారు. గురువారం రాజధాని అమరావతిలో గత ఆరు నెలలో ప్రభుత్వాసుపత్రుల పని తీరుపై ఉన్నతాధికారులతో మంత్రి సత్యకుమార్ సమీక్షించారు. ఈ సందర్భంగా మంత్రి సత్య కుమార్ మాట్లాడుతూ.. వైద్య సిబ్బంది హాజరు, ఓపీ, ఐపీ సేవల్లో పురోగతి కనిపించిందన్నారు. రోగికి ఓపీ సేవలు 42 నిమిషాల నుంచి 26 నిమిషాలకు తగ్గడం పట్ల ఆయన సంతోషం వ్యక్తం చేశారు. నూతన మూల్యాంకన వ్యవస్థ ద్వారా జిల్లాలకు ర్యాంకులు ఇచ్చామన్నారు. అగ్రస్థానంలో తూర్పుగోదావరి, కడప, తిరుపతి జిల్లాలు ఉండగా.. వెనుకబడి జిల్లాల జాబితాలో అల్లూరి సీతారామరాజు, గుంటూరు, శ్రీకాకుళం జిల్లాలు ఉన్నాయని వివరించారు. ఈ ఆరు నెలల్లో ప్రభుత్వ వైద్యులు, ఇతర సిబ్బంది హాజరు శాతం పెరిగిందని తెలిపారు. ఈ ఏడాది ఏప్రిల్‌లో 83శాతం ఉండగా ఇది సెప్టెంబర్‌లో 92శాతానికి పెరగడం పట్ల హర్షం వ్యక్తం చేశారు. నర్సులు, పారా మెడికల్ సిబ్బంది 90 శాతానికి పైగా హాజర య్యారన్నారు. అయితే వైద్యుల హాజరు 82 శాతం మాత్రమే ఉండడం పట్ల తగు చర్యలు తీసుకోవాలని అధికారులకు మంత్రి ఆదేశించారు. ప్రభుత్వ వైద్యశాలల్లో మొత్తం 4 కోట్లకు పైగా ఓపీ సేవలు అందుతున్నాయని పేర్కొన్నారు. ఎన్‌హెచ్‌ఎం పథకాల అమలులో.. తూర్పు గోదావరి, కడప, తిరుపతి జిల్లాలు అగ్రస్థానంలో ఉంటే.. అల్లూరి సీతారామరాజు, గుంటూరు, శ్రీకాకుళం జిల్లాలు వెనుకబడిన జాబితాలో ఉన్నాయని వివరించారు. అసంక్రమిత వ్యాధుల బారిన పడిన వారికి చికిత్సలు అందించడంలో నెలకొన్న లోపాలను సవరించాలని ఈ సందర్భంగా మంత్రి ఆదేశించారు. ఇక మూల్యాంకన వ్యవస్థల ఫలితాల ఆధారంగా వెల్లడైన లోపాలను సిరిదిద్దు

ఉమ్మడి ప.గోదావరి జిల్లాల్లో 48 మండలాలపై ప్రభావం

ముందస్తు జాగ్రత్తలతో తగ్గిన నష్టం - వరి, ఉద్యానపంటలు నీటిపాలు

- తుపాన్ నష్టం ప్రాథమిక అంచనాలు వెల్లడించిన కలెక్టర్లు

ఏలూరు, అక్టోబరు 30 ప్రభాతవార్త: ఉమ్మడి పశ్చిమగోదావరి ఏలూరు జిల్లాలో జిల్లా యంత్రాంగం ముందస్తుగా ప్రజలను అప్రమత్తం చేయడం, ముందస్తు జాగ్రత్త చర్యలతో మొంథా తుఫాన్ కారణంగా జిల్లాలో ఎటువంటి ప్రాణ నష్టం కలగలేదు. అదేవిధంగా ఆస్థి నష్టాన్ని కూడా గణనీయంగా తగ్గించగలిగాం. జిల్లాలోని 28 మండలాల్లోని 664 గ్రామాలలో తుపాన్ తన ప్రభావం చూపింది. తుపాన్ సమయంలో వీచిన పెనుగాలులు, తీవ్ర వర్షాల కారణంగా జిల్లాలో ఏలూరు జిల్లాలోని 664 గ్రామాలలో, ఏలూరు నగరంతోపాటు 3 పట్టణాలలో రోడ్లు, ఇళ్ళు, విద్యుత్ స్థంబాలు, ఫీడర్లు, సబ్ స్టేషన్లు, కండెక్టర్లు, వ్యవసాయం, ఉద్యానవన పంటలు దెబ్బతిన్నాయి. తుపాను అనంతరం సహాయక కార్యక్రమాలపై జిల్లా ఇంచార్జ్ మంత్రి నాదెండ్ల మనోహర్, తుఫాన్ సహాయక కార్యక్రమాల పర్యవేక్షణ జిల్లా ప్రత్యేక అధికారి కాంతీలాల్ దండే, జిల్లా కలెక్టర్ కె. వెట్రిసెల్వి ఆదేశాల మేరకు అధికారులు జిల్లా తుపాన్ నష్టాలపై ప్రాథమిక అంచనాలు తయారు చేశారు. అధికారుల ప్రాథమిక అంచనాల ప్రకారం విద్యుత్, రోడ్లు, ఇళ్ళు దెబ్బతిన్న కారణంగా 72.26 లక్షల రూపాయల నష్టం వాటిల్లినట్లు తెలియజేస్తున్నారు. 18 ఇళ్ళు దెబ్బతినగా 5.40 లక్షల రూపాయలు నష్టం వాటిల్లింది. తుపాన్ సహాయక చర్యల నిమిత్తం జెసిబిలు, చెట్లు కట్ చేసే యంత్రాలను రెవిన్యూ డివిజనల్ కేంద్రాలు, జాతీయ రహదారులపై ఉంచడం జరిగింది. తుపాన్ సమయంలో వీచిన పెనుగాలులకు జిల్లాలో 33 కెవి విద్యుత్ స్తంభాలు, 11 కెవి విద్యుత్ స్తంభాలు 90, విద్యుత్ స్తంభాలు 123 నేల కూలాయి. వాటిని గంట నుండి 2 గంటలలోగా కొత్త స్తంభాలను ఏర్పాటుచేసి విద్యుత్ సౌకర్యాన్ని అధికారులు పునరుద్ధరించారు. జిల్లా మంత్రులు, ఎమ్మెల్యేలు, ప్రజాప్రతినిధులు నుండి సచివాలయ సిబ్బంది వరకు అధికార యంత్రాంగం సకాలంలో స్పందించడంతో జిల్లాలోని ప్రజలపై తుపాన్ పెను ప్రభావం చూపకుండా ఎదుర్కోగలిగాం.

పశ్చిమలో...

మొంథా తుఫాను జిల్లాలోని 20 మండలాలపై ప్రభావం చూపిందని, దీనిలో 91 గ్రామాలు తుఫాను తాకిడికి గురయ్యాయని, 13 గ్రామాలు, 6 పట్టణాలు పెద్ద ఎత్తున నీటి ముంపు గురయ్యాయి అని అధికారులు తెలిపారు. దీని కారణంగా 23,307 మందిపై ప్రభావం పడిందన్నారు. 13,431.83 హెక్టార్లలో వ్యవసాయం, 299.87 హెక్టార్లలో ఉద్యానవన పంటలు దెబ్బతిన్నాయని తెలిపారు. 93 ఇళ్ళు దెబ్బతిన్నాయని, వీటిలో ఒక పక్క హౌస్, 8 కచ్చా హౌస్‌లు మొత్తం 9 ఇళ్ళు పూర్తిగా దెబ్బతిన్నాయని, 66 ఇళ్ళు పాక్షికంగా దెబ్బతిన్నాయని, వీటిలో 44 పక్క హౌస్‌లు, 52 కచ్చా హౌస్ లు ఉన్నాయన్నారు. ఇవి కాక 18 గుడిసెలు దెబ్బతినడం జరిగిందని, నష్టం అంచనా విలువ సుమారు 40 లక్షల రూపాయలు ఉంటుందని తెలిపారు. ఒక ఎన్‌డిఆర్‌ఎఫ్ బృందాన్ని వినియోగించడం జరిగిందన్నారు. 2 వేల మందికి సంబంధించిన 1,855 ఎకరాల విస్తీర్ణం లోని ఆక్వా చెరువులు నీట మునిగినట్లు తెలిపారు. వీటి నష్టం విలువ సుమారు రూ.2,026.50 లక్షలుగా ఉందన్నారు. జిల్లా వ్యాప్తంగా 58 రహదారులు 278 కిలోమీటర్ల మేర ఉపరితలం దెబ్బతిన్నాయని, ఒక ఆర్ అండ్ బి రహదారికి గండి పడిందని, జిల్లా మొత్తం 688 చెట్లు నేలకూలగా, ఆర్ అండ్ బి పరిధిలో 52 చెట్లు నేలకూలినట్లు తెలిపారు. ఆరు రహదారులపై నుండి నీరు పొంగి పొర్లిందని, మూడు రహదారుల్లో ట్రాఫిక్ అంతరాయం కలిగినట్లు తెలిపారు. మొత్తం నష్టం అంచనా విలువ రూ.3,486 లక్షలుగా ఉందన్నారు. వైద్యశాఖ ద్వారా 50 వైద్య శిబిరాలను ఏర్పాటు చేయడం జరిగిందన్నారు. అలాగే విద్యుత్ శాఖ నష్టాలను వివరిస్తూ 33 కెవి ఫీడర్స్ 55, 11 కెవి ఫీడర్స్ 415, 33/11 కె.వి సబ్ స్టేషన్లు 96, 11 కెవి పోల్స్ 143, ఎల్టి పోల్స్ 39, 11 కెవి కండక్టర్స్ 3 కిలోమీటర్స్, డిటిఆర్స్ 3, వీటి నష్టం అంచనా విలువ సుమారు రూ.84.18 లక్షలుగా ఉందని కలెక్టర్ తెలిపారు.

జగన్ బహిరంగ చర్చకు రావాలి

విజయవాడ, అక్టోబరు 30 ప్రభాతవార్త ప్రతినిధి: జగన్‌కు నిజంగా దమ్ము, ధైర్యం ఉంటే వ్యవసాయశాఖ తీసుకున్న అభివృద్ధి చర్యలు, కూటమి ప్రభుత్వం ప్రజల కోసం అమలు చేస్తున్న మంచి కార్యక్రమాలపై బహిరంగ చర్చకు సిద్ధమా అని మంత్రి అచ్చెన్నాయుడు సవాలు విసిరారు. గతంలో విపత్తులు వచ్చినప్పుడు వైసీపీ ప్రభుత్వం ఏ చర్యలు తీసుకోలేదని విమర్శించారు. జగన్ ముఖ్యమంత్రిగా వ్యవహరించిన వ్యక్తిలా కాకుండా, అసంబద్ధ వ్యాఖ్యలు చేస్తున్నారంటూ అచ్చెన్నాయుడు ఆగ్రహం వ్యక్తం చేశారు. పచ్చి అబద్ధాలు మాట్లాడుతూ ప్రజలను మభ్యపెట్టేందుకు ప్రయత్నిస్తున్నారని దుయ్యబట్టారు. గత వైసీపీ ప్రభుత్వంలో రాష్ట్ర వాటా భీమా నగదును చెల్లించలేదని స్వయంగా కేంద్ర వ్యవసాయశాఖ మంత్రి పార్లమెంట్‌లో వెల్లడి చేశారని గుర్తు చేశారు. ఇది జగన్ పాలన ఎంత అసమర్థమో చూపించే నిదర్శనమని ఎద్దేవా చేశారు. వైసీపీ మాటలు తప్ప రైతులకు మేలు చేసిన పని ఏదీ లేదని విమర్శించారు. పొరుగు రాష్ట్రంలో కూర్చొని వీడియో కాన్ఫరెన్స్‌లో మాట్లాడటం కాదని క్షేత్రస్థాయిలో పర్యటించి రైతుల సమస్యలు తెలుసుకోవాలని సూచించారు.

కమ్మ, కాపుల మధ్య చిచ్చుకు జగన్ కుట్ర

సత్తెనపల్లి (పల్నాడుజిల్లా), అక్టోబరు 30 ప్రభాతవార్త: రాష్ట్రంలో కమ్మ, కాపుల మధ్య చిచ్చుపెట్టేందుకు మాజీ సిఎం వైఎస్ జగన్ మోహన్‌రెడ్డి కుట్ర చేస్తున్నారని ఎమ్మెల్యే కన్నా లక్ష్మీనారాయణ ఆరోపించారు. గురువారం స్థానిక విలేకర్ల సమావేశంలో ఆయన మాట్లాడుతూ ప్రతి చిన్న సంఘటనను బూతద్దంలో చూపి శవ రాజకీయాలు చేస్తున్నారని విమర్శించారు. పత్తిపాడు నియోజకవర్గంలో ఆర్థిక ఇబ్బందులతో శేషమ్మ అనే మహిళ ఆత్మహత్య చేసుకుందన్నారు. ఆ సంఘటనను సైతం వైకాపా నాయకులు రాజకీయం చేయడం శోచనీయమన్నారు. తుఫాన్ వలన ఎటువంటి నష్టం జరగకుండా ముందస్తు జాగ్రత్తలు తీసుకున్నామని ఈ సందర్భంగా ఎమ్మెల్యే కన్నా లక్ష్మీనారాయణ వివరించారు. ఈ కార్యక్రమంలో పార్టీ నాయకులు దరువూరి నాగేశ్వరరావు, నూర్‌బాషా, జానీబాబు, తోట శ్రీనివాసరావు, అమరేశ్వర రావు, బత్తుల నాగేశ్వరరావు తదితరులు పాల్గొన్నారు.

ఆర్యవైశ్యుల అభివృద్ధే లక్ష్యం

రాష్ట్ర బీసీ సంక్షేమ శాఖ మంత్రి సవిత

విజయవాడ,అక్టోబరు 30,ప్రభాతవార్తప్రతినిధి: అన్ని రంగాల్లో ఆర్యవైశ్యుల అభివృద్ధే లక్ష్యంగా సీఎం చంద్రబాబు నేతృత్వంలోని కూటమి ప్రభుత్వం పనిచేస్తోందని రాష్ట్ర బీసీ, ఈడబ్ల్యూఎస్ సంక్షేమ, చేనేత మరియు జౌళి శాఖ మంత్రి ఎస్.సవిత తెలిపారు. తాడేపల్లిలోని క్యాంపు కార్యాలయంలో మంత్రి సవితను రాష్ట్ర ఆర్యవైశ్య కార్పొరేషన్ చైర్మన్ దూండీ రాకేశ్ ఆధ్వర్యంలో వరల్డ్ ఆర్యవైశ్య మహాసభ సంఘం, ఏపీ ఆర్యవైశ్య మహాసభ, ఆర్యవైశ్య చైతన్య పోరాట సమితి, వాసవీ ఫౌండేషన్, ఐవీఎఫ్ ప్రతినిధులు ప్రతినిధులు గురువారం కలిశారు. రాష్ట్రంలోని వైశ్యులను ఆర్య, శెట్టి, గుప్త, కోమటి, వేగిన, బుక్క, జనపశెట్టి అనే పేర్లతో సంభోదిస్తున్నారని, వారందరినీ ఆర్యవైశ్యులుగా ప్రభుత్వం గుర్తిస్తూ చర్యలు తీసుకోవాలని కోరుతూ మంత్రికి వినతిపత్రం అందజేశారు. ఈ సందర్భంగా మంత్రి సవిత మాట్లాడుతూ, ఆర్యవైశ్యుల అభివృద్ధికి ఆది నుంచి సీఎం చంద్రబాబునాయుడు పెద్దపీట వేస్తున్నారన్నారు. ఆర్థికంగానూ, రాజకీయంగానూ అభివృద్ధి చెందేలా ప్రాధాన్యమిస్తున్నారన్నారు. రాష్ట్రంలో ఆర్యవైశ్యుల కార్పొరేషన్‌ను ఏర్పాటు చేసిన ఘనత సీఎం చంద్రబాబుదే నన్నారు. అన్ని కులాల మాదిరిగానే ఆర్యవైశ్యుల్లోనూ పేదలున్నారని, అటువంటి వారిని గుర్తించి ఆర్థికంగా అభివృద్ధే చెందేలా కార్యక్రమాలు అమలు చేస్తున్నామని తెలిపారు. త్వరలోనే ఏపీ ఆర్యవైశ్య కో ఆపరేటివ్ క్రెడిట్ సొసైటీ ఏర్పాటు చేయబోతున్నా మన్నారు. ఇందుకు సంబంధించిన విధివిధానాలను రూపొందిస్తున్నామన్నారు. ఏపీ ఆర్యవైశ్య కో ఆపరేటివ్ క్రెడిట్ సొసైటీ ద్వారా ఆర్యవైశ్యులకు రుణ సదుపాయం కల్పించి వారు ఆర్థికంగా నిలదొక్కుకునేలా చర్యలు తీసుకుంటున్నామన్నారు. రాష్ట్రాభివృద్ధిలో ఆర్యవైశ్యులు కీలక పాత్ర పోషిస్తున్నారని మంత్రి కొనియాడారు. ఈ కార్యక్రమంలో రాష్ట్ర ఆర్యవైశ్య కార్పొరేషన్ చైర్మన్ పారేపల్లి దూండీ రాకేశ్, భగవాన్ నారాయణ, చిన్ని రామసత్యనారాయణ, కె.రజనీ, తల్లం సత్యనారాయణ, వీవీకే నర్సింహారావు, కోనా శ్రీనివాస్ తదితరులు పాల్గొన్నారు.

టీడీపీ ఎన్ఆర్ఐ కన్వీనర్‌గా నమ్మించి

ఆర్థిక సాయం పేరుతో వల

విజయవాడ,అక్టోబరు 30,ప్రభాతవార్తప్రతినిధి: మంత్రి నారా లోకేశ్ చిత్రాన్ని వాట్సప్ డీపీగా పెట్టుకుని, టీడీపీ ఎన్నారై కన్వీనర్ పేరుతో అమాయకులను మోసం చేస్తున్న ముఠాలోని మరో ఇద్దరు సభ్యులను ఏపీ సీఐడీ అధికారులు అరెస్ట్ చేశారు. హైదరాబాద్‌లోని కొండాపూర్‌లో బుధవారం నిందితులైన గుత్తికొండ సాయి శ్రీనాథ్ (ఏ2), చిత్తడి తల సుమంత్‌ను (ఏ3) అదుపులోకి తీసుకున్నారు. ఈ కేసులో ప్రధాన నిందితుడైన శ్రీసత్యసాయి జిల్లాకు చెందిన కొండూరి రాజేశ్‌ను ఈ ఏడాది జనవరి 5న అరెస్ట్ చేసిన విషయం తెలిసిందే. ఈ ముఠా ఆంధ్రప్రదేశ్, తెలంగాణ రాష్ట్రాల్లో మొత్తం 9 కేసుల్లో రూ.54.34 లక్షలు కొల్లగొట్టినట్లు అధికారులు తెలిపారు. నిందితులు రాజేశ్, సాయి శ్రీనాథ్, సుమంత్ ఒక ముఠాగా ఏర్పడి సైబర్ మోసాలకు పాల్పడ్డారు. వీరుఎక్స్ (ట్విట్టర్) వంటి సామాజిక మాధ్యమాల్లో హెల్ప్‌లోకేష్, హెల్ప్ పవన్ వంటి హ్యాష్‌ట్యాగ్‌లతో పోస్టులు పెట్టి, వైద్య చికిత్సల కోసం ఆర్థిక సాయం అవసరమైన వారి వివరాలు సేకరించేవారు. అనంతరం అమెరికా నంబర్‌లా కనిపించే వర్చువల్ నంబర్‌తో బాధితులకు వాట్సప్‌లో సందేశాలు పంపేవారు. కొండూరి రాజేశ్ తనను తాను టీడీపీ ఎన్నారై కన్వీనర్‌గా పరిచయం చేసుకుని, మంత్రి లోకేశ్ ఫొటోను తన వాట్సప్ డీపీగా పెట్టుకునేవాడు. వైద్యానికి అవసరమైన ఆర్థిక సాయం అందిస్తామని నమ్మించి, నకిలీ బ్యాంకు క్రెడిట్ రసీదులు పంపి డబ్బు పంపినట్లు నమ్మించేవాడు. కొన్ని రోజుల తర్వాత బ్యాంకు మేనేజర్లమని ఫోన్లు చేసి, విదేశాల నుంచి వచ్చిన ఆ డబ్బు వారి ఖాతాలో జమ కావాలంటే 4 శాతం రెమిటెన్స్ ఛార్జీలు చెల్లించాలని చెప్పేవారు. వారి మాటలు నమ్మిన బాధితులు, నిందితులు చెప్పిన బ్యాంకు ఖాతాల్లోకి డబ్బులు జమ చేసేవారు. ఈ మోసాలపై ఇండియన్ సైబర్ క్రైమ్ కోఆర్డినేషన్ సెంటర్ టోల్‌ఫ్రీ నంబర్ 1930కి మొత్తం 16 ఫిర్యాదులు అందాయి. ప్రధాన నిందితుడు కొండూరి రాజేశ్ జనవరిలో అరెస్ట్ కావడానికి ముందు గోవా, అండమాన్, ఉత్తర్‌ప్రదేశ్ మీదుగా నేపాల్‌కు పారిపోయాడు. అక్కడి నుంచే నేరాలకు పాల్పడ్డాడు. ఆ తర్వాత పశ్చిమబెంగాల్‌లో ఉన్నట్లు గుర్తించిన పోలీసులు, 15 రోజుల పాటు రెక్కీ నిర్వహించి అతడిని అరెస్ట్ చేశారు. రాజేశ్ అరెస్ట్ కావడంతో సాయి శ్రీనాథ్, సుమంత్ ఫోన్లు, సిమ్‌కార్డులు మార్చేసి పరారయ్యారు.

స్వదేశీ ఉత్పత్తులను వాడండి

అనంతపురం, అక్టోబరు 30 ప్రభాతవార్త బ్యూరో: విదేశీ వస్తువుల వాడకాన్ని తగ్గించి స్వదేశీ ఉత్పత్తులను వాడడం అలవాటు చేసుకోవాలని బిజెపి రాష్ట్ర అధ్యక్షులు మాధవ్ పిలుపునిచ్చారు. పివి కెకె ఇంజనీరింగ్ కళాశాలలో బిజెపి ఆధ్వర్యంలో గురువారం నిర్వహించిన ఆత్మ నిర్భర్ భారత్ కార్యక్రమంలో ముఖ్య అతిథిగా పాల్గొని ప్రసంగించారు. మాధవ్‌కు ఎమ్మెల్యే పల్లె సింధూర రెడ్డి, కళాశాల చైర్మన్ కిషోర్ రెడ్డి, మాజీ మంత్రి పల్లె రఘునాథ్ రెడ్డి పుష్పగుచ్ఛం అందించి అపూర్వ స్వాగతం పలికారు. ఈ కార్యక్రమంలో బిజెపి జిల్లా అధ్యక్షుడు కొనకొండ్ల రాజేష్, బిజెపి రాష్ట్ర కార్యదర్శి సంధి రెడ్డి శ్రీనివాసులు, బిజెపి రాష్ట్ర నాయకులు చిరంజీవి రెడ్డి, వంశీ హాజరయ్యారు. పివి కెకె ఇంజనీరింగ్ కళాశాల కాన్ఫరెన్స్ హాల్లో విద్యార్థులతో నిర్వహించిన సమావేశంలో రాష్ట్ర బిజెపి అధ్యక్షుడు మాధవ్ మాట్లాడుతూ, విదేశీ వస్తువుల వాడకాన్ని తగ్గించి, స్థానికంగా మనం ఉత్పత్తి చేసే పంటలు, వస్తువులు వాటిని వాడాలని పేర్కొన్నారు. ఈ కార్యక్రమంలో బిజెపి నాయకులు శరత్‌కుమార్ రెడ్డి, వంశీధర్, అనంతపురం జిల్లా బిజెపి నాయకులు లలిత్ కుమార్ తదితరులు పాల్గొన్నారు.

మెడికల్ కళాశాలల పిపిపి విధానంపై హైకోర్టు వ్యాఖ్య దురదృష్టకరం

సిపిఎం రాష్ట్ర కార్యదర్శి వి.శ్రీనివాసరావు

విజయవాడ, అక్టోబరు 30 ప్రభాతవార్త ప్రతినిధి: మెడికల్ కళాశాలల పిపిపి విధానంపై దాఖలైన పిల్ విచారణ సమయంలో హైకోర్టు చేసిన వ్యాఖ్య దురదృష్టకరమని సిపిఎం రాష్ట్ర కార్యదర్శి వి.శ్రీనివాసరావు పేర్కొన్నారు. ఈ మేరకు గురువారం ప్రకటన విడుదల చేశారు. పిపిపి విధానంలోకి పది ప్రభుత్వ మెడికల్ కళాశాలలు తీసుకువచ్చే టెండర్ ప్రక్రియను ఆపాలని హైకోర్టులో పిల్ విచారణకు వచ్చిన సందర్భంగా ప్రభుత్వ విధానపరమైన నిర్ణయాల్లో జోక్యం చేసుకోలేమని హైకోర్టు వ్యాఖ్యానించడం దురదృష్టకరమని తెలిపారు. ఇప్పటి వరకూ న్యాయస్థానాలు అనుసరిస్తున్న సహజ న్యాయ సూత్రాలకు హైకోర్టు వ్యాఖ్య విరుద్ధంగా ఉందని పేర్కొన్నారు. ప్రభుత్వ నిర్ణయాలు ప్రజా సంక్షేమానికి సమాజ శ్రేయస్సుకి విరుద్ధంగా ఉంటే జోక్యం చేసుకోకుండా కోర్టులు దూరంగా ఎలా ఉండగలవని ఆయన ప్రశ్నించారు. ప్రభుత్వ మెడికల్ కళాశాలలను పిపిపి విధానంలోకి మార్చి ప్రైవేటుపరం చేయడం రాజ

31-10pg10exKCP 12 ONG_31-10pg10exKCP.qxd 30/Oct/25 10:24 PM Page 1

ఆసియా యూత్ గేమ్స్ బాక్సింగ్‌లో
ఖుషీ, అహానా, చంద్రికకు గోల్డ్

న్యూఢిల్లీ: ఆసియా యూత్ గేమ్స్-2025లో భారత మహిళా బాక్సర్లు అద్భుతమైన ప్రదర్శన ఇచ్చారు. బహ్రెయిన్‌లోని మనామాలో గురువారం జరిగిన 2025 ఆసియా యూత్ గేమ్స్‌లో మూడు బంగారు పతకాలను గెలుచుకున్నారు. అలాగే బాలుర 50 కేజీల బాక్సింగ్ ఈవెంట్‌లో లాంచెన్‌బా సింగ్ మోయిబుంగ్‌ఖోంగ్‌బామ్ రజత పతకంతో సరిపెట్టుకున్నాడు. ఖుషీ చంద్ (46

కిలోలు), అహానా శర్మ (50 కిలోలు), మరియు చంద్రిక పూజారి (54 కిలోలు) తమ తమ ఫైనల్స్‌లో ఆధిపత్యం చెలాయించి గోల్డ్ మెడల్స్ దక్కించుకున్నారు. ఖుషీ మరియు చంద్రిక తమ చైనీస్ (41) మరియు ఉజ్బెకిస్తానీ (50) ప్రత్యర్థులపై అద్భుతమైన విజయాలు సాధించగా, అహానా మూడు స్టాండింగ్ కౌంట్‌లతో ఉత్తర కొరియా బాక్సర్‌పై మొదటి రౌండ్ ఆర్ఎస్‌సి విజయాన్ని సాధించింది. బాలుర విభాగంలో, భారతదేశపు ఏకైకఫైనలిస్ట్ లాంచెన్‌బా సింగ్ మోయిబుంగ్ ఖోంగ్‌బామ్ కజకిస్తాన్‌కు చెందిన జుమగలి నూర్మాఖాన్ చేతిలో 0-5 తేడాతో ఓడిపోయి రజత పతకంతో సంతృప్తి చెందాడు. ఇక బీచ్ రెజ్లింగ్ మరియు జూడో వంటి ఇతర క్రీడలలో కూడా భారత్‌కు పతక అవకాశాలు ఉన్నాయి. బీచ్ రెజ్లింగ్‌లో ఇప్పటికే ఐదుగురు అథ్లెట్లు సెమీఫైనల్‌కు చేరుకోగా, ముగ్గురు భారతీయ జూడోకాస్ కూడా సెమీస్‌కు చేరుకున్నారు.

తొలి అనధికారిక టెస్ట్‌లో..
భారత్‌పై దక్షిణాఫ్రికా పైచేయి

న్యూఢిల్లీ: భారత్‌తో జరుగుతున్న మొదటి అనధికారిక టెస్ట్ తొలి రోజు దక్షిణాఫ్రికా పై చేయిగా నిలిచింది. బిసిసిఐ సెంటర్ ఆఫ్ ఎక్సలెన్స్ గ్రౌండ్ వేదికగా గురువారం జరిగిన మొదటి రోజు ప్రోటీస్ జట్టు డే వన్ ఆట ముగిసే సమయానికి 85.2 ఓవర్లఓ 9 వికెట్లు నష్టానికి 299 పరుగులు చేసింది. క్రీజులో షెపో మోరెకి (4), కుహ్లే సెలె (0) ఉన్నారు. దక్షిణాఫ్రికా బ్యాటర్లలో జోర్డాన్ హర్మన్ (71), హంజా (66), రుబిన్ హెర్మాన్ (54) హాఫ్ సెంచరీలతో రాణించారు. కెప్టెన్ మార్క్రమ్ అకెర్మాన్ (18) పరుగులు మాత్రమే చేసి విఫలమయ్యాడు. భారత్ బౌర్లలో ముంబై స్పిన్నర్ తనీష్ కొటియన్ 4 వికెట్లుతో సత్తా చాటగా, మానవ్ సుత్తర్ 2, అన్షుల్ కాంబోస్, ఖాలీల్ అహ్మద్ తలా వికెట్ సాధించారు. కాగా ఇండియా జట్టుకు సీనియర్ వికెటోకీపర్, బ్యాటర్ పంత్ నాయకత్వం వహిస్తు

న్నాడు.గాయం నుండి పూర్తిగా కోలుకోవడంతో భారత్ తరపున దక్షిణాఫ్రికాతో జరిగే అనధికారిక మ్యాచ్‌లో పాల్గొనే అవకాశం లభించింది. ఇక రెండో అనధికారిక టెస్ట్‌లో కెఎల్ రాహుల్, మహ్మద్ సిరాజ్ వంటి సీనియర్ ప్లేయర్లు కూడా ఆడనున్నారు.

ప్రీక్వార్టర్ ఫైనల్‌కు శ్రీవల్లి, సహజ

న్యూఢిల్లీ: చెన్నై ఓపెన్‌లో శ్రీవల్లి, సహజ దూసుకుపోతున్నారు. 2025 డబ్ల్యూటిఎ 250 చెన్నై ఓపెన్‌లో భారత స్టార్లు సహజ యమలపల్లి మరియు శ్రీవల్లి భమిడిపాటి ప్రిక్వార్టర్ ఫైనల్స్‌కు చేరుకున్నారు. గురువారం ఈ చెన్నై ఓపెన్‌లో సహజా 6-4, 6-2తో ఇండోనేషియాకు చెందిన ప్రిస్కా నుగ్రోహోపై విజయం సాధించింది. అదే సమయంలో శ్రీవల్లి 6-1, 6-4తో తోటి దేశస్థుడు, 16 ఏళ్ల మాయ రాజేశ్వరన్‌ను ఓడించింది. 2006 బెంగళూరు ఓపెన్ ఇద్దరు భారతీయులు సింగిల్స్ డబ్ల్యూటిఎ టూర్ ఈవెంట్‌లో రెండవ రౌండ్‌కు చేరుకోవడం ఇదే మొదటిసారి. మొత్తం భారతదేశంతో జరిగిన పోరులో, శ్రీవల్లి తొలి సెట్‌లో తన యువ స్వదేశీయురాలిపై విజయం సాధించింది. రెండు బ్రేక్‌లను మార్చిన తర్వాత దాన్ని సులభంగా గెలుచుకుంది. రెండవ సెట్‌లో, ఇద్దరు ఆటగాళ్లు సర్వ్ పట్టుకోవడంలో ఇబ్బందులను ఎదుర్కొన్నారు, కానీ శ్రీవల్లి చివరికి 6-4తో గెలిచింది, మూడుసార్లు బ్రేక్ చేయబడిన మాయ కంటే ఒక బ్రేక్ తక్కువగా సాధించింది. తదుపరి జరిగే రెండో రౌండ్‌లో ఆస్ట్రేలియాకు చెందిన 7వ సీడ్ కింబర్లీ బిరెల్‌తో తలపడనున్న శ్రీవల్లి ఇప్పుడు కష్టతరమైన సవాల్‌ను ఎదుర్కోనుంది. మరోవైపు, సహజా రెండవ రౌండ్‌లో టాప్ 100 ర్యాంక్‌లో ఉన్న క్రీడాకారిణితో తలపడుతోంది. ప్రపంచ ర్యాంక్‌లో 78వ స్థానంలో ఉన్న క్రొయేషియాకు చెందిన మూడవ సీడ్ డోనా వెకిక్‌ను ఎదుర్కొంటోంది. ఇక డబుల్స్ విభాగంలో కూడా భారతదేశం బలమైన ప్రదర్శన ఇచ్చింది. ఇద్దరు భారతీయ జంటలు రియా భాటియా మరియు రుతుజా భోసాలే, మాయా రాజేశ్వరన్ మరియు వైష్ణవి అడ్కర్ క్వార్టర్ ఫైనల్స్‌కు చేరుకున్నారు.

వన్డే వరల్డ్ కప్‌కు..
టీమిండియాలో నో ప్లేస్

15 మంది ఆటగాళ్లు ఫిక్స్.. భారత్ జట్టులో సిరాజ్, జైస్వాల్ ఔట్

న్యూఢిల్లీ: వన్డే ప్రపంచ కప్ 2027 దక్షిణాఫ్రికాలో జరగనుంది. ఈ ప్రపంచ కప్ కోసం జట్లు ఇప్ప టికే సన్నాహాలు ప్రారంభించాయి. భారత్ కూడా జట్టు కూర్పును దాదాపు ఖరారు చేసుకుంటూ వన్డే ప్రపంచ కప్‌కు సిద్ధమవుతోంది. ఇందుకు గాను వన్డే ప్రపంచ కప్ కోసం టీమిండియాలో 15 మంది సభ్యుల జట్టును ఖరారు చేశారు. అయితే మహమ్మద్ సిరాజ్, యశస్వి జైస్వాల్ వంటి ఆటగాళ్లను పక్కన పెట్టనున్నట్లు సమాచారం. రోహిత్‌శర్మ, విరాట్ కోహ్లీ వంటి ఆటగాళ్ళు కూడా 2027 వన్డే ప్రపంచ కప్‌లోకి తీసుకుంటున్నారు. అందుకే ఇటీవల ఆస్ట్రేలియాతో జరిగిన సిరీస్‌లో ఇద్దరికీ అవకాశం కల్పించారు. రోహిత్ శర్మ జట్టులో ఉండే అవకాశం ఉన్నందున యశస్వి స్థానం కష్టం. అందువల్ల, జైస్వా ల్ స్థానం దక్కించుకోవడం కష్టం. హర్షిత్ రాణా జట్టులో స్థిరంగా ఉండటం వల్ల మహ్మద్ సిరాజ్ స్థానం కూడా కష్టం. ఇక జట్టులో స్థానం పొందేవారిపై ఇప్పటికే భారత్ క్రికెట్ కంట్రోల్ బోర్డు సెలక్టర్లు కసరత్తు చేస్తున్నారు. 2027 వన్డే ప్రపంచ కప్ కోసం భారత జట్టుకు శుభ్‌మన్

గిల్ నాయకత్వం వహించనున్నారు. విరాట్ కోహ్లీ, రోహిత్ శర్మ, శ్రేయాస్ అయ్యర్, హార్దిక్ పాండ్యా, కేఎల్ రాహుల్ వంటి ఆటగాళ్లను జట్టులో చేర్చేందుకు సెలక్టర్ల కమిటీ నిర్ణయం తీసుకుంది. అదనంగా, అక్షర్ పటేల్, వాషింగ్టన్ సుందర్, నితీష్ కుమార్ రెడ్డి, జస్ప్రీత్ బుమ్రా, కుల్దీప్ యాదవ్, అర్ష్‌దీప్ సింగ్, హర్షిత్ రాణా, మహ్మద్ షమీ, రిషబ్ పంత్ వంటి ఆటగాళ్లు జట్టులో చోటు సంపాదించడంతో బలాబలాలను బేరీజు వేస్తున్నారు. ఈ నేపథ్యంలో 2027 వన్డే ప్రపంచ కప్‌నకు ప్రాబబుల్ భారత జట్టులో శుభ్‌మన్ గిల్ (కెప్టెన్), రోహిత్ శర్మ, విరాట్ కోహ్లీ, శ్రేయాస్ అయ్యర్, రిషబ్ పంత్, కేఎల్ రాహుల్, హార్దిక్ పాండ్యా, నితీష్ కుమార్ రెడ్డి, అక్షర్ పటేల్, వాషింగ్టన్ సుందర్, కుల్దీప్ యాదవ్, జస్ప్రీత్ బుమ్రా, అర్ష్‌దీప్ సింగ్, హర్షిత్ రానా, మహమ్మద్ షమీ ఉన్నారు.

కెనడియన్ మహిళల ఓపెన్‌లో
సెమీఫైనల్‌లో అనాహత్ ఓటమి

న్యూఢిల్లీ: భారత ఏస్ స్క్వాష్ క్రీడాకారిణి అనహత్ సింగ్ కెనడియన్ ఉమెన్స్ ఓపెన్‌లో సెమీఫైనల్‌లోనే నిష్క్రమించింది. పిఎస్ఎ స్క్వాష్ టూర్‌లో ఇప్పటివరకు ఆమె అత్యుత్తమ ప్రదర్శనను నమోదు చేసింది. ఈ టోర్నమెంట్‌లో 17 ఏళ్ల అనహత్ టాప్20 ఆటగాళ్లపై రెండు విజయాలతో మొదటిసారి పిఎస్ఎ సిల్వర్‌టైర్

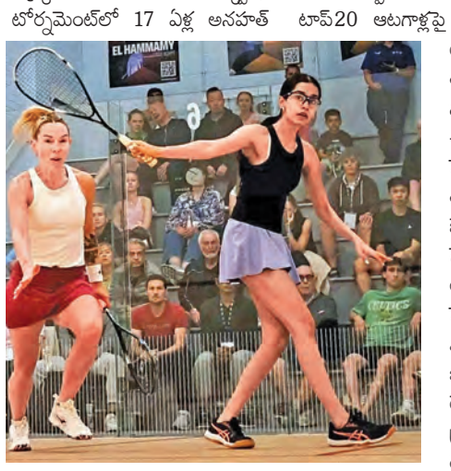

టోర్నమెంట్‌లో సెమీఫైనల్‌కు చేరుకుంది. అయితే తాజాగా జరిగిన సెమీఫైనల్లో, ఆమె ఇంగ్లాండ్‌కు చెందిన నాల్గవ సీడ్ జార్జినా కెన్నెడీ చేతిలో 5-11, 8-11, 10-12 తేడాతో వరుస గేమ్‌లలో ఓడిపోయింది. క్వార్టర్ ఫైనల్స్‌లో అగ్రస్థానంలో ఉన్న క్రీడాకారిణిపై ఆమె తన తొలి విజయాన్ని నమోదు చేసింది. అక్కడ ఆమె బెల్జియంకు చెందిన ప్రపంచ నం.7 టిన్నే గిలిస్‌ను వరుస గేమ్‌లలో ఓడించింది. ప్రపంచంలో 43వ ర్యాంక్‌లో ఉన్న అనహత్ ఇప్పుడు ప్రపంచ టాప్20 ర్యాంకింగ్స్ వైపు పెద్ద అడుగులు వేస్తోంది. ఆమె ఇప్పుడు నవంబర్ రెండవ వారంలో జరిగే చైనా ఓపెన్ 2025లో పోటీపడుతుంది. ఇది గోల్డ్‌టైర్ టోర్నమెంట్, కెనడియన్ ఓపెన్ కంటే ఒక లెవెల్ పైన ఉంటుంది. అనహత్ ఈజిప్ట్‌కు చెందిన ప్రపంచ 16వ ర్యాంకర్ సనా ఇబ్రహీంతో తన మొదటి రౌండ్ మ్యాచ్‌తో ప్రారంభించనుంది.

ఉద్యోగుల తొలగింపుకోసం
బిలియన్ల కొద్దీ డాలర్ల ఖర్చు

కార్పొరేట్ ఐటి దిగ్గజాల్లో బ్రాండ్ ఇమేజ్‌కోసం తాపత్రయం

న్యూఢిల్లీ, అక్టోబరు 30: ప్రపంచ ఐటీ దిగ్గజాలు ఉద్యోగులను తొలగించేందుకే బిలియన్ల కొద్దీ డాలర్లు ఖర్చు చేస్తున్నాయి. సివరెన్స్ ప్యాకేజీలు, ఇతర ప్రయోజనాల రూపంలో భారీ మొత్తాలను చెల్లిస్తున్నాయి. ఇది చూడ్డానికి వింతగా అనిపించినా, దీని వెనుక ఒక పక్కా వ్యాపార వ్యూహం ఉందని నిపుణులు విశ్లేషిస్తున్నారు. బ్రాండ్ ఇమేజ్‌ను కాపాడుకోవడం, పెట్టుబడిదారుల్లో నమ్మకాన్ని నింపడం, ఎఐ యుగానికి అనుగుణంగా కంపెనీలను పునర్వ్యవస్థీకరించడమే ఈ వ్యూహం వెనుక ఉన్న అసలు కారణం. భారీ మొత్తంలో సెవరెన్స్ ప్యాకేజీలు ఇవ్వడం వల్ల కంపెనీలకు స్వల్పకాలంలో ఆర్థిక భారం పడినప్పటికీ, దీర్ఘకాలంలో ఎన్నో ప్రయోజనాలు ఉంటాయి. "భారీగా సెవరెన్స్ ప్యాకేజీ ఇవ్వడం వల్ల కంపెనీ బ్రాండ్ విలువ దెబ్బతినకుండా ఉంటుంది. న్యాయపరమైన చిక్కులు తలెత్తవు. భవిష్యత్తులో జీతాల భారం తగ్గి, కంపెనీ ఆర్థిక నిర్మాణం మెరుగుపడుతుంది" అని ఎంబ్రేస్ కన్సల్టింగ్ వ్యవస్థాపకురాలు శ్రుతి స్వరూప్ వివరించారు.

టెక్నాలజీ రంగంలో కంపెనీ ప్రతిష్ఠ అనేది నియామకాలకు, కస్టమర్ల నమ్మకానికి చాలా కీలకమని, అందుకే ప్రతికూల ప్రచారాన్ని నివారించేందుకు కంపెనీలు ఇలాంటి ఖరీదైన మార్గాలను ఎంచుకుంటాయని ఆమె తెలిపారు. భారత ఐటీ దిగ్గజం టాటా కన్సల్టెన్సీ సర్వీసెస్ (టిసిఎస్) కూడా ఇటీవల ఎఐ ఆధారిత పునర్వ్యవస్థీకరణలో భాగంగా 20,000 మంది ఉద్యోగులను తొలగించింది. ఇందుకోసం సెవరెన్స్ ప్యాకేజీల కింద ఒకేసారి రూ. 1,135 కోట్లు ఖర్చు చేయనున్నట్లు ప్రకటించింది.

ఈ ప్యాకేజీలో మూడు నెలల నోటీస్ పీరియడ్ జీతంతో పాటు, అనుభవాన్ని బట్టి ఆరు నెలల నుంచి రెండేళ్ల వరకు వేతనం, ముందస్తు పదవీ విరమణ అవకాశాలు వంటివి ఉన్నాయి. మరోవైపు, గ్లోబల్ టెక్ దిగ్గజం యాక్సెంచర్ గత మూడేళ్లలో సెవరెన్స్ ప్యాకేజీల కోసం ఏకంగా 2 బిలియన్ డాలర్లకు పైగా ఖర్చు చేసింది.

ఆటోమేషన్ దిశగా కంపెనీని మార్చడంలో భాగంగానే ఈ చర్యలు తీసుకుంటున్నట్లు సంస్థ సిఇఒ జూలీ స్వీట్ తెలిపారు. ఇదే బాటలో ఆల్ఫాబెట్ (గూగుల్) 12,000 మంది ఉద్యోగుల తొలగింపునకు బిలియన్ డాలర్లు, మెటా బిలియన్ డాలర్లకు పైగా ఖర్చు చేశాయి. అమెజాన్, మైక్రోసాఫ్ట్, సేల్స్‌ఫోర్స్ వంటి కంపెనీలు కూడా ఇదే విధానాన్ని అనుసరిస్తున్నాయి. ప్రస్తుత లేఆఫ్‌లు కేవలం ఖర్చు తగ్గించుకోవడానికి సంబంధించినవి కాదని, ఎఐ టెక్నాలజీకి అనుగుణంగా వర్క్‌ఫోర్స్‌ను మార్చడంలో భాగమని నిపుణులు చెబుతున్నారు. ఏఐ చేయగల పనుల నుంచి ఉద్యోగులను తొలగించి, ఆ పెట్టుబడిని ఇతర రంగాల్లో పెడుతున్నారు. అందుకే ఈ సెవరెన్స్ ప్యాకేజీలను కంపెనీలు పరివర్తన ఖర్చుగా చూస్తున్నాయని గ్రేట్ లేక్స్ ఇనిస్టిట్యూట్ ఆఫ్ మేనేజ్‌మెంట్ అసోసియేట్ ప్రొఫెసర్ డాక్టర్ విభవ్ సింగ్ పేర్కొన్నారు.

గూగుల్ మాతృసంస్థ ఆల్ఫాబెట్ రాబడులు రూ.8.80 లక్షలకోట్లు!

నాన్స్టాప్

కాలిఫోర్నియా, అక్టోబరు 30: టెక్ దిగ్గజం,గూగుల్ మాతృ సంస్థ ఆల్ఫాబెట్ చరిత్ర సృష్టించింది. తన చరిత్రలో తొలిసారిగా ఒకే త్రైమాసికంలో 100 బిలియన్ డాలర్ల సుమారు రూ.8.80 లక్షల కోట్లు ఆదాయాన్ని సాధించి సరికొత్త రికార్డు నమోదు చేసింది. సెర్చ్, క్లౌడ్, యూట్యూబ్ సహా అన్ని కీలక విభాగాల్లోనూ బలమైన రెండంకెల వృద్ధిని సాధించడం వల్లే ఇది సాధ్యమైందని ఆల్ఫాబెట్ సిఇఒ సుందర్ పిచాయ్ ప్రకటించారు. కంపెనీ 2025 మూడో త్రైమాసిక ఆర్థిక ఫలితాల వెల్లడి సందర్భంగా సుందర్ పిచాయ్ ఈ వివరాలను తెలిపారు. జెమినీ యాప్ నెలవారీ యాక్టివ్ యూజర్ల సంఖ్య 650 మిలియన్లు దాటింది. గత త్రైమాసికంతో పోలిస్తే జెమినీపై వచ్చే ప్రశ్నలు మూడు రెట్లు పెరిగాయని వివరించారు. ఆర్టిఫిషియల్ ఇంటెలిజెన్స్ (ఎఐ) టెక్నాలజీ కంపెనీ వృద్ధిలో కీలక పాత్ర పోషిస్తోందని ఆయన స్పష్టం చేశారు. క్లౌడ్ విభాగం అద్భుతమైన పనితీరు కనబరిచిందని, ఏఐ ఆధారిత ఆదాయం దీనికి ముఖ్య కారణమని పిచాయ్ అన్నారు. క్లౌడ్ బ్యాక్‌లాగ్ గత క్వార్టర్‌తో పోలిస్తే 46 శాతం పెరిగి 155 బిలియన్ డాలర్లకు చేరింది. అలాగే గూగుల్ వన్, యూట్యూబ్ ప్రీమియం వంటి పెయిడ్ సబ్‌స్క్రిప్షన్ల సంఖ్య 300 మిలియన్ల మార్కును దాటిందని తెలిపారు. ప్రపంచవ్యాప్తంగా 40 భాషల్లో ప్రారంభించిన ఎఐ మోడ్‌కు రోజూ 75 మిలియన్ల మంది యాక్టివ్ యూజర్లు ఉన్నారని, ఇది సెర్చ్ ప్రశ్నల పెరుగుదలకు దోహదపడుతోందని ఆయన పేర్కొన్నారు. గూగుల్ సర్వీసెస్ ఆదాయం ఈ త్రైమాసికంలో 14 శాతం వృద్ధితో 87 బిలియన్ డాలర్లకు చేరిందని గూగుల్ సీనియర్ వైస్ ప్రెసిడెంట్, చీఫ్ బిజినెస్ ఆఫీసర్ ఫిలిప్ షిండ్లర్ తెలిపారు. సెర్చ్, యూట్యూబ్ విభాగాల్లో నమోదైన వృద్ధి దీనికి కారణమని చెప్పారు. గూగుల్ సెర్చ్ ఆదాయం 15 శాతం పెరగ్గా, రిటైల్, ఫైనాన్షియల్ సర్వీసెస్ రంగాలు ప్రధాన పాత్ర పోషించాయని వివరించారు. యూట్యూబ్ ప్రకటనల ఆదాయం కూడా 15 శాతం పెరిగింది. ఎఐ ఓవర్వ్యూస్, ఎఐ మోడ్ వంటి కొత్త ఫీచర్లపై పెడుతున్న పెట్టుబడులు వాణిజ్య పరమైన ప్రశ్నలను పెంచి, ఆదాయాన్ని ఆర్జించడానికి మరిన్ని అవకాశాలను సృష్టిస్తున్నాయని ఆయన అన్నారు.

భారత్‌కు రానున్న
సత్య నాదెళ్ల

న్యూఢిల్లీ, అక్టోబరు 30: మైక్రోసాఫ్ట్ సిఇఒ సత్య నాదెళ్ల త్వరలో భారత్ పర్యటనకు వస్తున్నారు. ఆయన డిసెంబర్‌లో ఢిల్లీ, ముంబయితో పాటు బెంగళూరు నగరాలను సందర్శిస్తారు. ప్రభుత్వ అధికారులు, మైక్రోసాఫ్ట్‌కు చెందిన ఉద్యోగులను కలుస్తారని తెలుస్తోంది. సత్య నాదెళ్ల తన పర్యటనలో ముఖ్యమైన అనేక ఎఐ సంబంధిత సమావేశాల్లో ప్రసంగిస్తారని కంపెనీ చెపుతోంది. కంపెనీ అధికారికంగా ఆయన పర్యటనను ధ్రువీకరించనప్పటికీ ఈపర్యటన మైక్రోసాఫ్ట్‌కు వ్యూహాత్మకంగా కీలకమైందిగా భావిస్తున్నారు. భారత్‌అమెరికా సంబంధాలు కొత్త దశలోకి ప్రవేశిస్తున్న నేపథ్యంలో ఆయన భారత్‌లో పర్యటించనున్నారు. ఇటీవల రెండు దేశాలు విభేదాలను పక్కనపెట్టి సాంకేతిక భాగస్వామ్యంపై దృష్టి సారిస్తున్నాయి. మరో వైపు భారత ప్రభుత్వం మేక్ ఇన్ ఇండియా యాప్‌లు, సేవలను ప్రోత్సహిస్తున్నది. జోహో కార్పొరేషన్ వంటి భారతీయ కంపెనీలు మైక్రోసాఫ్ట్ వంటి దిగ్గజ కంపెనీలకు ప్రత్యామ్నాయంగా నిలువబోతున్నాయి. ఇదిలా ఉండగా సత్య నాదెళ్ల ఈ యేడాది జనవరిలోనూ భారతలో పర్యటించారు. ఈ సందర్భంగా ఆయన భారత ప్రధాని నరేంద్ర మోడీని కలిశారు. దేశంలో ఎఐ రంగంలో మూడు బిలియన్ డాలర్ల పెట్టుబడిని పెట్టాలనున్నట్లు మైక్రోసాఫ్ట్ సిఇఒ ప్రకటించారు. ఈ పర్యటన ఆయన దార్శనికతను ముందుకు తీసుకెళ్లే దిశలో మరో ముందడుగుగా భావిస్తున్నారు. భారత్‌లో ఎఐ రంగంలో పోటీ వేగంగా పెరుగుతోంది. ఇటీవల ఆంధ్రప్రదేశ్‌లో ఎఐ డేటా సెంటర్‌ను నిర్మించడానికి రాబోయే ఐదు సంవత్సరాలలో 15 బిలియన్ డాలర్ల పెట్టుబడిని గూగుల్ ప్రకటించింది. మైక్రోసాఫ్ట్ మద్దతు ఉన్న ఓపెన్ ఎఐ భారతీయ వినియోగదారులకు చాట్‌జీపీటీ గో ఏడాది ఫ్రీ సబ్‌స్క్రిప్షన్‌ను ప్రకటించింది.

అమ్మకాల ఒత్తిళ్లతో ఈక్విటీ సూచీల లాభాలకు బ్రేక్

ముంబయి, అక్టోబరు 30: దేశీయ స్టాక్ మార్కెట్లు నష్టాల్లో ముగిశాయి. అమ్మకాలతో ఒత్తిడితో మార్కెట్లు పతనమయ్యాయి. క్రితం సెషన్‌లో పోలిస్తే స్వల్ప నష్టాలతో మొదలైన మార్కెట్లు ఏ దశలోనూ కోలుకోలేదు. గురువారం ఉదయం సెన్సెక్స్ 84,750.90 పాయింట్లవద్ద నష్టాల్లో మొదలైంది. ఇంట్రాడేలో 84,906.95 పాయింట్ల గరిష్టానికి చేరిన సెన్సెక్స్ అత్యల్పంగా 84,312.65 పాయింట్లకు పడిపోయింది. చివరకు 592.67 పాయింట్లు తగ్గి 84,404.46 వద్ద ముగిసింది. నిఫ్టీ176.05 పాయింట్లు తగ్గి 25,877.85 వద్ద స్థిరపడింది. ట్రేడింగ్‌లో దాదాపు 1,808 షేర్లు రాణించగా 2,167 షేర్లు పతనమయ్యాయి. నిఫ్టీ మిడ్‌క్యాప్ 100, నిఫ్టీ స్మాల్‌క్యాప్ 100 ఇండెక్స్ ఒక్కొక్కటి 0.1 శాతం పడిపోయాయి. హెల్త్‌కేర్, ఫైనాన్షియల్ సర్వీసెస్, ఫార్మా స్టాక్స్ భారీగా నష్టపోయాయి. నిఫ్టీ హెల్త్‌కేర్ ఇండెక్స్ 0.81 శాతం పడిపోయింది. ఫైనాన్షియల్ సర్వీసెస్, ప్రైవేట్ బ్యాంక్ సూచీలు ఒక్కొక్కటి 0.7 శాతంతగ్గాయి. ఐటి, ఎఫ్ఎంసిజి, ఆటోరంగాల షేర్లు స్వల్ప నష్టాలను చవిచూశాయి. రియాల్టీమాత్రమే స్వల్పంగా లాభపడింది. 0.13 శాతం పెరిగింది. కన్స్యూమర్ డ్యూరబుల్స్, ఆయిల్, గ్యాస్ సూచీలు స్వల్పంగా దిగజారాయి. నిఫ్టీలో అత్యధికంగా లాభపడిన వాటిలో కోల్ ఇండియా, లార్సెన్, భారత్ ఎలక్ట్రికల్స్, హిందాల్కో, నెస్లే, మారుతి సుజుకీ, టిఎంపీవీ, అల్ట్రాటెక్ సిమెంట్, అదానీ పోర్ట్స్, జేఎస్ డబ్ల్యూ సిమెంట్ లాభపడ్డాయి. డాక్టర్ రెడ్డీస్, సిప్లా, హెచ్‌డీఎఫ్‌సీ లైఫ్, భారతి ఎయిర్‌టెల్, ఇంటర్‌గ్లోబ్, టెక్ మహీంద్రా, పవర్ గ్రిడ్ కార్పొరేషన్, బజాజ్ ఆటో, బజాజ్ ఫైనాన్స్, ఇన్ఫోసిస్ నష్టపోయాయి.

మలేసియాలో రేజర్‌పే యుపిఐ చెల్లింపులకు ఓకే!

న్యూఢిల్లీ, అక్టోబరు 30: భారత డిజిటల్ చెల్లింపుల వ్యవస్థ యూపిఐ విదేశాలకు విస్తరిస్తోంది. ఫిన్‌టెక్ సంస్థ రేజర్‌పే, త్వరలోనే మలేషియాలో భారత పర్యాటకులు యూపిఐ ద్వారా చెల్లింపులు చేయవచ్చని గురువారం ప్రకటించింది. నేషనల్ పేమెంట్స్ కార్పొరేషన్ ఆఫ్ ఇండియా (ఎన్పీసిఐ) అంతర్జాతీయ విభాగమైన ఎన్‌పిసిఐ ఇంటర్నేషనల్ పేమెంట్స్ లిమిటెడ్‌తో రేజర్‌పేకు చెందిన మలేషియా సంస్థ కర్లెక్ భాగస్వామ్యం కుదుర్చుకుంది. గ్లోబల్ ఫిన్‌టెక్ ఫెస్ట్ 2025 వేదికగా ఈ ఒప్పందం ఖరారైంది. ఈ కొత్త విధానం అమల్లోకి వస్తే, మలేషియా పర్యటనకు వెళ్లే లక్షలాది మంది భారత పర్యాటకులు అంతర్జాతీయ కార్డులు లేదా కరెన్సీ మార్పిడి వంటి ఇబ్బందులు లేకుండా తమకు అలవాటైన యూపిఐ యాప్స్ ద్వారానే సులభంగా, సురక్షితంగా చెల్లింపులు చేయవచ్చు. ఇది భారత యూపిఐ సేవలను ప్రపంచవ్యాప్తం చేయడంలో ఒక ముఖ్యమైన మైలురాయిగా నిలవనుంది. గతేడాది 10 లక్షల మందికి పైగా భారత పర్యాటకులు మలేషియాను సందర్శించి, రూ.110 బిలియన్లకు పైగా ఖర్చు చేశారు. అంతకుముందు ఏడాదితో పోలిస్తే 71.7 శాతం అధికం. ఇరు దేశాల మధ్య పెరుగుతున్న పర్యాటకుల రాకపోకల నేపథ్యంలో సులభమైన, ఖర్చు లేని చెల్లింపుల అవసరాన్ని ఈ ఒప్పందం తీర్చనుంది. ఈ ఒప్పందం ప్రకారం మలేషియాలోని వ్యాపారులు రేజర్‌పే కర్లెక్ ప్లాట్‌ఫామ్ ద్వారా నేరుగా యూపిఐ చెల్లింపులను తీసుకోవచ్చు. వారికి చెల్లింపులు స్థానిక కరెన్సీ అయిన రింగిట్ రూపంలో జమ అవుతాయి. భారత్‌లో యూపిఐ చెల్లింపుల వ్యవస్థ ఎంతగా విజయవంతమైందో తెలిసిందే. గత సెప్టెంబర్ నెలలోనే దాదాపు 20 బిలియన్ల లావాదేవీలు నమోదయ్యాయి. ఈ బలమైన వ్యవస్థతో అనుసంధానం కావడం వల్ల మలేషియా వ్యాపారులు కూడా ప్రయోజనం పొందనున్నారు. ఈ ఒప్పందంపై రేజర్‌పే మేనేజింగ్ డైరెక్టర్, సహ వ్యవస్థాపకుడు శశాంక్ కుమార్ మాట్లాడుతూ భారత్‌లో చెల్లింపుల తీరును యూపిఐ పూర్తిగా మార్చేసింది. ఆవిష్కరణ, సమ్మిళిత వృద్ధి కలిస్తే ఎలాంటి అద్భుతాలు చేయవచ్చో నిరూపించింది. ఇప్పుడు కర్లెక్ ద్వారా అదే స్ఫూర్తిని మలేషియాకు తీసుకెళ్తున్నాం. ఆసియాలో సరిహద్దుల్లేని ఫిన్‌టెక్ భవిష్యత్తును నిర్మించడంలో ఇది ఒక ముఖ్యమైన ముందడుగని పేర్కొన్నారు.

రూ.6632కోట్లకు 'గ్రో' ఐపిఒ!

ముంబయి, అక్టోబరు 30: స్టాక్‌బ్రోకింగ్ సంస్థ గ్రో మాతృసంస్థ అయిన బిలియన్ బ్రెయిన్స్ గ్యారేజ్ వెంచర్స్ ఐపిఒకు వచ్చేస్తోంది. వచ్చేనెల 4నుంచి ప్రారంభం అయి ఏడోతేదీ ముగుస్తుంది. ఐపిఒద్వారా 6632 కోట్లు సమీకరించాలని నిర్ణయించింది. ఇష్యూధరల శ్రేణిని రూ.95-100గా నిర్ణయించింది. రూ.61,700కోట్ల విలువలువద్ద కంపెనీ పబ్లిక్‌ఇష్యూ చేపట్టింది. అంతకు ముందు వచ్చేనెల 3వ తేదీ యాంకర్ ఇన్వెస్టర్లకు బిడ్డింగ్ విండో తెరుస్తుంది. నవంబరు 12న స్టాక్ మార్కెట్‌లో లిస్ట్‌అవుతుంది. ఇష్యూలో భాగంగా 75శాతంషేర్లు అర్హతకలిగిన సంస్థాగత ఇన్వెస్టర్లకు 15శాతం, నాన్ ఇన్‌స్టిట్యూషనల్ ఇన్వెస్టర్లు, పదిశాతం రిటైల్ ఇన్వెస్టర్లకు కేటాయించింది. తాజా ఇష్యూ రూపంలో రూ.1060 కోట్లు సమీకరిస్తుంది. ఆఫర్‌ఫర్‌సేల్ క్రింద 55.72 కోట్లు రాబడుతుంది. ఈక్విటీ షేర్లను ప్రమోటర్లు, ఇన్వెస్టర్లు తమతమ వాటాలు విక్రయిస్తారు. కంపెనీ ప్రమోటర్లు లలిత్‌కేసరి, హర్‌షజైన్; నీరజ్‌సింగ్, ఇషాన్ బన్సాల్ ఒక్కో మిలియన్‌షేర్లను విక్రయిస్తారు. పీక్ 15,పార్టనర్స్ ఇన్వెస్ట్‌మెంట్స్, వైసి హోల్డింగ్స్2, ర్యాబిట్ క్యాపిటల్5, జిడబ్ల్యు-ఇ, రిబ్బిట్ ఆపర్చునిటీ, ఇంటర్నెట్‌ఫండ్-6. సిటిఇ లిమిటెడ్, కౌఫ్‌మన్ ఫెలోస్ ఫండ్ ఎల్పీ సంస్థలు తమ వాటాలను విక్రయిస్తాయి.

Printed and Published by Gireesh Sanghi, CMD and Managing Editor on behalf of AGA Publications Ltd, at Plot Nos. 56&58, 9th line, Ramnagar, Ongole - 523001, ph: 2312451, Fax: 08592-236879, RNI No, 64847/96, Editor.Damerla Sai Baba, *Responsible for selection of News under the PRB Act, Regd. No.H/